



Guide pratique

DESTINATION LUBERON
ISLE SUR LA SORGUE TOURISME
2024

SITES & MUSÉES

—
PRODUITS LOCAUX

—
CUISINE

—
ACTIVITÉS SPORTIVES

—
RELAXATION

—
ARTS, BROCANTES
& SORTIES...

DESTINATION
LUBERON 

ISLE S/LA SORGUE
TOURISME



👉 www.destinationluberon.com

👉 www.islesurlasorguetourisme.com

BRUN DE VIAN-TIRAN®

LA PLUS BELLE ENTREPRISE
FAMILIALE DU MONDE

LAUREAT



550m²
de dispositifs
interactifs



1h30
de parcours
sensoriel

MUSÉE SENSORIEL & BOUTIQUE DE LA MANUFACTURE

Laine, Mérinos, Mohair, Cachemire... Filature, tissage, confection
Découvrez un métier de toujours
qui transmet des valeurs pour un monde plus doux

PLAIDS, ÉCHARPES, CHÂLES, COUVERTURES, COUETTES, OREILLERS...

lafilaventure

BRUN DE VIAN-TIRAN®

Av. de la Libération L'ISLE-SUR-LA-SORGUE
04 28 70 28 00 lafilaventure.com



VILLAGE DES ANTIQUAIRES DE LA GARE

UN SITE HISTORIQUE ET ARTISTIQUE DANS UN LIEU HORS DU TEMPS



Au cœur de l'Isle sur la Sorgue, le **Village des Antiquaires de la Gare** est un lieu historique et artistique créé en **1978**. Venez y découvrir des marchands aux personnalités uniques, chiner des meubles d'exception et venir vous restaurer au **Café du Village**.

Depuis mai 2021, la Galerie d'Art **Nouvel VAG** a vu le jour au sein du Village des Antiquaires de la Gare. Cet espace de 800m² en fait la plus grande Galerie d'Art du **Luberon**. Retrouvez 30 artistes et artisans d'art proposant des œuvres et créations uniques.

3000m²
DE BOUTIQUES

50 ANTIQUAIRES &
BROCANTEURS

30 ARTISTES &
ARTISANS D'ART

ARTISTES
PEINTRES
SCULPTEURS
PHOTOGRAPHES
ARTISANS D'ART
CRÉATEURS
DÉCORATION

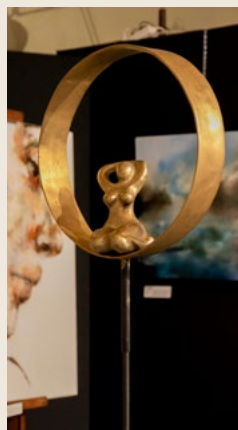

@nouvelvag

@levillagedesantiquairesdelagare

Ouvert du **JEUDI** au **LUNDI**, De 10h à 19h
2bis Avenue de l'Égalité,
84800 L'Isle sur la Sorgue

Contact : +33 6 32 79 58 18

Notre site
internet



Sommaire



**DESTINATION
LUBERON**

www.destinationluberon.com

(Siège social : Cavaillon)
Place François Tourel - BP 70027
84301 Cavaillon cédex
04 90 71 32 01
contact@destinationluberon.com

CAVAILLON

Place François Tourel
04 90 71 32 01

GORDES

Le Château
04 90 72 02 75

LOURMARIN

Place Henri Barthélémy
04 90 68 10 77



**ISLE SUR LA SORGUE
TOURISME**

accueil@islesurlasorguetourisme.com

FONTAINE-DE-VAUCLUSE

4 Route de Cavaillon
04 90 38 04 78

ISLE-SUR-LA-SORGUE

13 Place Ferdinand Buisson
04 90 38 04 78

LE THOR

41 Place du marché
04 90 38 04 78



PROVENCE
ENJOY THE UNEXPECTED

 **france**
france.fr



8 ON VISITE!
Sites & musées



31 ON CUISINE!
Traiteurs
& chefs à domicile
Cours de cuisine



30 MARCHÉS



48 ON RANDONNE!
Idées randos nature



54 ON SE RENCONTRE!
Artisanat d'art
Galleries expos
Ateliers peintres
Meubles & décoration
Antiquaires



17 ON SAVOURE!
Produits locaux : fruits,
légumes & autres



34 ON BOUGE!
Louer un vélo
Via Ferrata
Autres activités nature
Ils vous accompagnent



51 ON SE RELAXE!
Spas & cours de yoga



67 ON SORT!
Cinéma, théâtre
& discothèque
Musique
Sorties culturelles



Qualité Tourisme



Partenaire de
Destination Luberon



Agriculture biologique



Marque Valeur Parc



Bienvenue à la Ferme



Accueil Vélo



Monument Historique



Etablissement dogfriendly
(chien tenu en laisse)

Crédits photos : ©Destination Luberon, ©Isle sur la Sorgue Tourisme, ©P. Giraud, ©George Henry Nolan, ©want2becity, ©Patrimoine et Musées de Cavillon, ©Confiserie Saint Denis, ©Gérard Cazade, ©Bastide du Laval, ©fmr_travelblog, ©YV-la-Citadelle, ©Pays d'Apt Luberon, ©Quanntak, ©Fotolia.com, ©Domaine des Peyre, ©Nicolas Eres, ©Irina Meulemans, ©Photothèque - Vaucluse, ©VPA, ©Cédric Gendry, ©Irina Meulemans, ©La Poze, ©Julien Abellan, ©Freepik : Rawpixel, Valuvitaly, Saiko 3p, Garetsvisual, Yanalya, Vecstock, YuriArcursPeopleimages, Standret, Wirestock, Jpchret, Darosan-studio.

Guide pratique édité à 8 000 ex.

Direction de la rédaction :

Franck Delahaye et Xavier Feuillant

Rédaction : Destination Luberon :

Sara Gardien et Olivia Roman

Isle sur la Sorgue Tourisme :

Lucie Laquet, Clément Guibertau,
Lise Chirpaz et Yamina Montcharmont.

Graphisme : Studio Rétro Satana

Impression : Orta



Notre territoire
 Repérez-vous entre Luberon,
 Monts de Vaucluse et Pays
 des Sorgues

Cartographie: La Vache Noire



Station Verte



Tourisme & Handicap



Jardin remarquable



Plus Beaux Villages de France



Patrimoine / Musées



Antiquaires



Moulin à Huile



Site géologique majeur



-  Itinéraires botanique, viticole
-  Parcours santé
- GR** Sentier de Grande Randonnée
-   Point de vue accessible en voiture / à pied
-   Via Ferrata / Escalade

-  Baignade
-  Canoë
-  Pêche
-  Montgolfière
-  Parapente

-  Acrobranche
-  Golf
-  La Méditerranée à vélo
-  Luberon à vélo
-  Vaucluse à VTT



On visite!

SITES & MUSÉES

CABRIÈRES-D'AVIGNON

● MUSÉE DE LA LAVANDE

276 Route de Gordes - 04 90 76 91 23

 www.museedelalavande.com



Depuis la culture des champs jusqu'à l'huile essentielle en passant par la récolte et la distillation, découvrez la belle histoire de la lavande. *Diverses visites et ateliers thématiques toute l'année.*

OUVERTURE : du 01/04 au 23/12, 7/7 :
10h - 13h et 14h - 18h (10h-19h en juillet et août).

TARIFS : 8€ / 7€ / 5,5€ / 4€
Gratuit pour les - 10 ans

CAVAILLON

● L'HÔTEL D'AGAR

65 Place Philippe de Cabassol

 www.hotel-dagar.com

◆ Hôtel particulier construit sur d'anciens thermes romains alliant pièces au plafond Renaissance et expositions d'œuvres contemporaines. Expositions temporaires pendant l'année.

OUVERTURE ET TARIFS :
voir Hôtel Puyricard d'Agar p°9



● CATHÉDRALE NOTRE DAME ET ST-VÉRAN

Place Voltaire

 www.cavaillon.fr

◆ La cathédrale remonte au Moyen Âge. L'édifice primitif de la fin du XI^{ème} siècle fut agrandi au siècle suivant pour atteindre ses dimensions actuelles.

FERMÉE TEMPORAIREMENT POUR TRAVAUX.

● MUSÉE JUIF COMTADIN - ANCIENNE SYNAGOGUE

Rue Hébraïque - 04 90 72 26 86

 www.cavaillon.fr

◆ Reconstituée entre 1772 et 1774, l'ancienne synagogue fut un lieu de prières, d'école et d'assemblées de la communauté des "Juifs du Pape".

Visites guidées uniquement (1h).

OUVERTURE : ÉTÉ : du 02/05 au 30/09

Visite toutes les heures de 10h à 17h.

Tous les jours sauf le mardi.

HIVER : du 01/10 au 31/12

Visite toutes les heures de 10h à 16h.

Tous les jours sauf le mardi et le dimanche.

Fermé le 25 décembre.

du 02/01 au 31/03. Ouvert pour les groupes uniquement sur réservation.

du 01/04 au 30/04.

Visite toutes les heures de 10h à 16h.

Tous les jours sauf le mardi et le dimanche.

TARIFS : plein 7€ / réduit 5€
(billet couplé avec le Musée Archéologique).

● CHAPELLE DU GRAND COUVENT

194 Grand Rue

📍 www.cavaillon.fr

✦ Dès le XIV^{ème} siècle, l'édifice a abrité des religieuses Bénédictines, mais la Contre-Réforme du XVII^{ème} siècle les obligea à construire un nouveau couvent et une nouvelle chapelle. C'est aujourd'hui un espace d'exposition.

OUVERTURE : pendant les expositions uniquement. **ENTRÉE LIBRE.**

● ESPACE CULTUREL - LÉON COLOMBIER 🐶

55 Rue Raspail - 04 90 72 26 86

📍 www.cavaillon.fr

Bâtiment de la fin du XVIII^{ème} siècle, il propose aujourd'hui aux visiteurs un nouvel espace à vocation culturelle et un jardin de détente.

OUVERTURE : pendant les expositions uniquement. **ENTRÉE LIBRE.**

● L'HÔTEL PUYRICARD D'AGAR

240 Grande Rue

📍 www.hotel-dagar.com

✦ Cet hôtel particulier et son jardin ont déjà dévoilé de riches décors des XVII^{ème} et XVIII^{ème} siècles, mais aussi, de nombreux éléments et structures allant de l'Antiquité aux XIII^{ème} et XVI^{ème} siècles.

OUVERTURE : début déc. à début février et fin juin à fin septembre du mardi au samedi. Visites guidées uniquement sur réservation en ligne.

TARIFS : plein 13€ (20€ pour le billet couplé avec l'Hôtel d'Agar p^o8 / réduit 6,5€)



● CHAPELLE SAINT JACQUES

Colline Saint Jacques - 04 90 72 26 86

📍 www.cavaillon.fr

Construite au XII^{ème} siècle sur une place forte naturelle, la Chapelle Saint-Jacques est un charmant petit édifice au décor sobre à l'image des chapelles rurales.

OUVERTURE : juillet et août, de 9h30 à 12h30. (fermée le mardi). **ENTRÉE LIBRE.**

● MUSÉE ARCHÉOLOGIQUE DE L'HÔTEL DIEU

Place Jean Bastide - Porte d'Avignon

04 90 72 26 86

📍 www.musee-archeologique.org

✦ Près de la Porte d'Avignon, vestige des anciens remparts de la ville, la chapelle de l'Hôtel-Dieu accueille les collections archéologiques du territoire depuis 1907.

OUVERTURE : ETE : du 02/05 au 30/09

Ouvert de 10h à 13h et de 14h à 18h.

Tous les jours sauf le mardi.

HIVER : du 01/10 au 31/03. Ouvert pour les groupes uniquement sur réservation.

du 01/04 au 30/04

Ouvert de 10h à 12h et de 14h à 17h.

Tous les jours sauf le mardi et le dimanche.

TARIFS : plein 7€ / réduit 5€ (billet couplé avec le Musée Juif Comtadin - ancienne synagogue).

FONTAINE-DE-VAUCLUSE

● MUSÉE BIBLIOTHÈQUE FRANÇOIS PÉTRARQUE

Rive gauche de la Sorgue
04 90 20 37 20

👉 www.vaucluse.fr/nos-territoires/culture-et-patrimoine/les-musees-departementaux-522

Le Musée-Bibliothèque François Pétrarque se situe en plein cœur du village de Fontaine-de-Vaucluse et conserve des œuvres des poètes François Pétrarque et René Char.

OUVERTURE : tous les jours sauf le mardi et mercredi du 1^{er} avril au 30 septembre de 11h à 13h et 14h à 18h.

Ouvert toute l'année pour les groupes sur réservation (à partir de 10 pers.).

Fermé le 1^{er} janvier, le 1^{er} mai et le 25 décembre.

TARIFS : plein 5€ / réduit 3€

Gratuité pour tous les Vauclusiens.

● MUSÉE D'HISTOIRE JEAN GARCIN : 1939-1945, L'APPEL DE LA LIBERTÉ

Chemin de la Fontaine
04 90 20 24 00

👉 www.vaucluse.fr/nos-territoires/culture-et-patrimoine/les-musees-departementaux-522

Par une mise en scène richement documentée et une narration humaniste, revivez la vie quotidienne des Français sous l'Occupation de 1939 à 1945.

Ré-ouverture septembre 2024.

TARIFS : plein 5€ / réduit 4€

Gratuité pour tous les Vauclusiens.



● MUSÉE DU MONDE SOUTERRAIN COLLECTION NORBERT CASTERET

Chemin de la Fontaine - 04 90 20 34 14

👉 www.moulin-vallisclausa.com

Dans une reconstitution grandeur nature : gouffre, cascade, rivière souterraine, fresques et traces préhistoriques, découvrez le monde de la spéléologie et l'exploration de la résurgence de la Sorgue.

OUVERTURE : consultez le site

www.moulin-vallisclausa.com

TARIFS : normal : 7€ / réduit : 5,50€

● MOULIN À PAPIER - VALLIS CLAUSA

Chemin de la Fontaine - 04 90 20 34 14

👉 www.moulin-vallisclausa.com

Découvrez le dernier moulin à papier en activité de Fontaine-de-Vaucluse !

OUVERTURE : février, mars, octobre, novembre : 10h-12h30 / 14h-18h.

Avril : 10h30-12h30 / 14h-18h30.

Mai, juin, septembre : 10h-12h30 / 14h-19h.

Juillet, août : 10h-19h30.

Décembre / janvier : 10h-12h30 / 14h-17h30.

Dimanche et jours fériés : ouvert à 10h toute l'année.

Fermé le 25 décembre et le 1^{er} janvier.

Fermeture annuelle du 3 au 23 janvier.

GORDES

● ABBAYE DE SÉANQUE

Route de Séanque - 04 90 72 18 24

 www.senanque.fr

❖ Cette abbaye Cistercienne du XII^{ème} siècle située au cœur de la vallée de la Séancole est aujourd'hui encore un lieu de culte abritant des moines où les offices sont célébrés.

L'abbaye est un lieu de vie monastique, nous vous remercions d'en respecter le climat de recueillement et de prière. Une tenue correcte est demandée.

OUVERTURE : horaires en ligne.

TARIFS : 8€ / 6€ / 4€ / Gratuit pour les -6 ans.

● LE CHÂTEAU

Place Genty Pantaly - 04 32 50 11 41

❖ Classé Monument Historique en 1931, sa construction s'échelonna entre les XI^{ème} et XVI^{ème} siècles. Son architecture marie l'art défensif et le nouvel art de vivre de la Renaissance. Il accueille aujourd'hui les grandes expositions estivales.

OUVERTURE : toute l'année. Hiver : 10h-13h / 13h30-17h30. Été : 10h-13h / 14h-18h

Fermé lundi et mardi en hiver.

TARIFS : 6€ / 4€. Gratuit pour les -12 ans.



● MUSÉE DU MOULIN DES BOUILLONS MUSÉE DE L'HISTOIRE DU VERRE & DU VITRAIL

D 148 Route de Saint Pantaléon

❖ Moulin des Bouillons - 04 90 72 22 11

Site gallo-romain relatant l'histoire de l'huile d'olive et du savon de Marseille.

Musée de l'histoire du verre et du vitrail -
04 32 50 28 35

7000 ans de l'Histoire de l'Humanité, de la Perle de verre à la vitre, du vitrail aux cellules photovoltaïques.

OUVERTURE : toute l'année du lundi au vendredi : 9h-12h / 14h-18h (17h en hiver).
Fermé les week-ends et jours fériés.

TARIFS : 7,5€ / 5,5€. Gratuit pour les -12 ans.

● CAVES DU PALAIS SAINT-FIRMIN

Rue du Belvédère

 www.caves-saint-firmin.com

❖ Site semi troglodytique construit par l'Homme et creusé dans la roche. Ces caves témoignent des activités artisanales du village au Moyen Âge.

OUVERTURE : du 30/03 au 03/11, tous les jours de 10h30 à 13h et 14h30 à 18h.

TARIFS : 6€ / réduit 5€ (gratuit pour les -5 ans).

● LE VILLAGE DES BORIES

1570 Chemin du Village des Bories

04 90 72 03 48

 www.levillagedesbories.com

 Construit au début du XVII^{ème} siècle, ce site témoigne d'un art de bâtir ancestral exceptionnel et d'un savoir faire aujourd'hui disparu, la superposition de pierres.

Visite non guidée.

OUVERTURE : Du 01/10 au 31/03, tous les jours de 9h à 17h (sauf 25/12 et 01/01).

Du 01/04 au 30/09, tous les jours de 9h à 18h30.

Parking autocar à 1,7km. Pour les groupes, navette gratuite sur réservation à l'avance au 04 90 72 02 08.

TARIFS : plein 8€ / réduit 4€
(gratuit pour les -12 ans).

L'ISLE-SUR-LA-SORGUE

● CAMPREDON ART & IMAGE

20 Rue du Docteur Tallet

04 90 38 17 41

 www.campredonartetimage.com

L'Hôtel Donadéï de Campredon abrite CAMPREDON art & image, un centre d'art qui propose une exposition d'artistes contemporains faisant la part belle aux arts polymorphes : numériques, visuels, photographiques et immersifs. Une véritable expérience culturelle à découvrir et ressentir.

OUVERTURE : du 30/03 au 6/10 du mardi au dimanche (fermé le lundi) de 10h à 18h.

TARIFS : 3€. Consultez tous les tarifs et conditions de gratuité sur le site internet.

● COLLÉGIALE NOTRE-DAME-DES-ANGES

Place de la Liberté - 04 90 38 04 78

 <https://islesurlasorguetourisme.com/page/collegiale-notre-damedes-anges+2414.html>

La collégiale Notre-Dame-des-Anges, érigée au XIII^{ème} siècle, est un exemple rare en Provence d'architecture baroque, symbolisé par plus de 200 anges dorés à l'or fin. Nombreux concerts toute l'année.

OUVERTURE : du lundi au vendredi, de 10h à 12h & de 15h à 17h. Le weekend l'ouverture est assurée par les bénévoles de la paroisse, selon leurs disponibilités. (Prière de respecter les offices). En été : 10h à 12h & 15h à 18h.

● LE PETIT TRAIN

Avenue des 4 Otages - 06 21 03 30 91

Montez à bord du Petit Train de L'Isle-sur-la-Sorgue et venez découvrir le charme de cette ville. **Durée du circuit :** 35 mn environ. **Départ et retour :** Avenue des 4 otages, à côté de la Caisse d'Épargne.

OUVERTURE : d'avril à novembre, du lundi au samedi de 10h à 12h pour le dernier départ de la matinée et de 14h à 18h pour le dernier départ de l'apm. Fin le 02/11 à 17h pour le dernier tour. Fermé le dimanche toute la journée.

TARIFS : adulte 7€ / enfant (-12 ans) : 5€
Gratuit pour les moins de 4 ans.
Groupe + de 20 personnes : 5,50€/pers.





● FONDATION VILLA DATRIS

7 Avenue des 4 Otages - 04 90 95 23 70

👉 www.villadatris.com

La Fondation Villa Datris a choisi une maison de maître du XIX^{ème} et son jardin pour servir de décor aux expositions annuelles de sculptures contemporaines.

OUVERTURE : du 27/05 au 01/11, tous les jours, sauf le mardi.
ENTRÉE GRATUITE.

● LA FILAVENTURE : musée de la Manufacture textile Brun de Vian-Tiran

Avenue de la Libération - 04 28 70 28 00

👉 www.laflaventure.fr



Après 210 ans d'existence, la famille Brun de Vian-Tiran vous propose de partager sa passion pour les fibres nobles à "La Filaventure", le musée sensoriel. Quête incessante des plus belles matières sur les cinq continents, plus de deux siècles d'innovation et d'excellence.

OUVERTURE : 7j/7 / 10h-12h30 et 14h30-19h, le dimanche de 12h à 19h.

TARIFS : 7,5€ sur place / réduit 6,5€ en vente à L'Office de Tourisme de L'Isle sur la Sorgue ou sur www.islesurlasorguetourisme.com

● LE JARDIN DE LA ROSE

Route de Velleron - 06 87 65 25 47

👉 www.lesartsdelarose.com

Le jardin de la Rose et du parfumeur, visite guidée uniquement sur réservation / 4 pers. minimum.

OUVERTURE : sur RDV

● FERME BILLY-BILLY

1768 Chemin des Dames Roses

06 01 17 39 40 - 06 73 36 36 50

Une ferme éducative où vos enfants vont devenir de vrais petits fermiers. Ils vont brosser l'âne, traire une chèvre, ramasser les œufs, porter des petits poussins et lapereaux...

OUVERTURE : voir page facebook :
<https://www.facebook.com/fermeBillyBilly>

TARIFS : journées à thème 4€ / visite libre animée 6€. Gratuit pour les moins de 1ans.

LAURIS

● JARDIN CONSERVATOIRE DES PLANTES TINCTORIALES



Maison Aubert - La Calade

👉 www.lauris.fr

Jardin botanique unique en Europe, entièrement consacré aux plantes tinctoriales et offrant une vue panoramique imprenable sur la vallée de la Durance.

Visite libre ou guidée sur réservation.

OUVERTURE : mardi au vendredi de 9h30 à 13h et de 15h30 à 18h. Samedi et dimanche de 16h à 19h (dernière entrée 30min avant la fermeture).

TARIFS : 4€ / 2€ et 6€ (visite guidée).
Gratuit pour les - 12 ans



LE THOR

● CHÂTEAU DE THOUZON

Colline de Thouzon - 04 90 20 60 58

👉 www.thouzon.fr

Au sommet de la colline de Thouzon se dressent les vestiges du château. Découvrez son histoire en compagnie des bénévoles qui le restaurent depuis 20 ans.

OUVERTURE DE L'ÉGLISE DU CHÂTEAU :

les 1^{ers} et 3^{èmes} dimanches de chaque mois
14h30-17h30. ACCÈS LIBRE.

● MUSÉE PIERRE SALINGER

LA BASTIDE ROSE

99 Chemin des Croupières

06 78 43 57 33 - 04 90 02 14 33

👉 www.pierresalinger.org

Souvenirs, photos, objets personnels, témoignages du journaliste et porte-parole de J.F. Kennedy.

OUVERTURE : du 15/06 au 15/10 14h30-18h30.

Fermé le mardi et sur RDV en dehors de cette période d'ouverture.

TARIFS : 8€ / Gratuit pour les - 10 ans.

● LES GROTTES DE THOUZON

2083 Route d'Orange - 04 90 33 93 65

👉 www.grottes-thouzon.com

Unique grotte naturelle aménagée en Provence, la Grotte de Thouzon est un authentique écomusée et une inépuisable "bibliothèque" ouverte sur le passé géologique et biologique de notre planète.

OUVERTURE : du 01/04 au 30/06

et du 01/09 au 30/10 : tous les jours
de 10h15 à 12h15 et de 14h à 18h.

Du 01/07 au 31/08 : tous les jours de 10h à 19h.

TARIFS :

Basse saison : (01/04 au 30/06 et 01/09 au 31/10) / adultes : 10€ / ado 12-17 ans : 8,60€ / enfant 3-11 ans : 6,90€ / - de 3 ans : gratuit

Haute saison : (01/07 au 31/08) / adultes : 10,50€ / ado 12-17 ans : 9€ / enfant 3-11 ans : 7,30€ / - de 3 ans : gratuit

● LE JARDIN DE SCULPTURES

99 Chemin des Croupières

06 78 43 57 33 - 04 90 02 14 33

👉 www.pierresalinger.org

Le cadre magique de La Bastide Rose met subtilement en valeur les sculptures monumentales sélectionnées chaque année parmi les œuvres des plus grands noms de la discipline.

OUVERTURE : du 15/06 au 15/10 :

14h30-18h30. Fermé le mardi et sur RDV en dehors de cette période d'ouverture.

LOURMARIN

● CHÂTEAU DE LOURMARIN FONDATION ROBERT LAURENT-VIBERT

Avenue Laurent Vibert - BP 23
04 90 68 15 23

👉 www.chateau-de-lourmarin.com

🗝️ Construit au XV^{ème} et au XVI^{ème} siècle et restauré dans les années 1920, le château possède deux parties distinctes : un bâtiment médiéval et une aile Renaissance. Vous pourrez y admirer une loggia à l'italienne, un escalier à vis à double torsade, ainsi que de belles collections...

OUVERTURE : 7/7 sauf 25/12, 01/01
et 1^{ère} quinzaine de janvier.

Mai, juin, juil, août, sept. : 10h30 à 18h45*.

Novembre, décembre, janvier, février, mars :

10h30 à 12h45* et de 14h30 à 17h15*.

Avril, octobre : 10h30 à 13h15* et de 14h30 à 17h45* - *dernières entrées 45 mn avant la fermeture du château.

TARIFS : 8€ / 6,5€ / 3,5€ (6-12 ans)

possibilité de louer un audioguide (+3€).

Gratuit pour les - 6 ans.

MÉRINDOL

● "LA MUSE" CENTRE D'ÉVOCATION

Rue de la Muse - 04 90 72 91 64

👉 www.vaudoisduluberon.com

Musée regroupant toute la documentation concernant l'histoire des Vaudois.

OUVERTURE : le samedi sur RDV uniquement.
ENTRÉE LIBRE.



OPPÈDE

● MUSÉE DE L'HUILE D'OLIVE

375 Route de la Sénancole - 04 90 76 87 76

👉 www.royere.com

Savourez des huiles d'olive made in Vaucluse, vins AOP Luberon et autres petites surprises, autour d'un parcours muséographique dédié aux méthodes de fabrication de l'huile d'olive.

OUVERTURE : toute l'année 7/7 de 9h-18h sauf le dimanche (ouvert le 14/07 et 15/08).

TARIFS : 4,5 €. Gratuit pour les -16 ans.

SAUMANE-DE-VAUCLUSE

● MUSÉE ATELIER DU SENTONNIER

D 57 - 3451 Route de la Roque - 04 90 61 64 74

👉 www.lacremade-santon.fr

Depuis 1929, Mme Montagard fabrique des santons dans la plus pure tradition provençale en terre crue, séchés au soleil et peints aux ocres et oxydes de provence.

Vente de santons :

toute l'année et tous les jours de 14h à 18h.

Crèche visible tous les jours du 25 décembre au 2 février de 14h à 18h.

AIX-EN-PROVENCE



● TERRE UGO



1885 Route du Puy Sainte Réparate

07 49 72 14 12

👉 <https://terreugo.com/>

À 5km du centre-ville d'Aix-en-Provence, cette maison de famille ouvre ses portes aux visiteurs du monde entier pour faire découvrir la lavande et bien plus encore. Balade et photos dans les lavandes, boutique producteur bio et 100% français, parcours pédagogique, espaces détente, transats, jeux enfants, petite restauration, aire de pique-nique, espaces ombragés et animations.

Workshop durant l'été.

OUVERTURE : du 01/06 au 31/08, tous les jours de 10h à 18h30 & 17h30 le samedi.

TARIFS : adulte : 7€. Gratuit pour les moins de 12 ans.

GARGAS



● MINES DE BRUOUX



1434 Route de Croagnes - 04 90 06 22 59

👉 www.minesdebruoux.fr

Carrières souterraines de 15 m de haut à la découverte de la richesse de ce lieu préservé, vestige des années de gloire de l'industrie ocrière.

OUVERTURE : du 20/03 au 31/10 tous les jours 10h-18h. Visites guidées uniquement, durée 50 min, départ à heures fixes et jauge à 30 pers. par visite (réservation obligatoire).

TARIFS : plein : 9,50€ / réduit : 8,50€ / enfant : 7,50€ (6 à 17ans). Gratuit - 6 ans. Tarif couplé Mine-Usine : 15€ (visite des mines de Bruoux et de l'usine Mathieu à Roussillon).



MÉNERBES



● MUSÉE DU TIRE-BOUCHON



ET JARDIN BOTANIQUE DE LA CITADELLE

Domaine de la Citadelle

601 Route de Cavaillon - 04 90 72 41 58

👉 www.domaine-citadelle.com

Au sein du Domaine de la Citadelle plus de 1200 tire-bouchons du XVII^{ème} à nos jours sont exposés dont certaines pièces uniques.

OUVERTURE : mai à oct : 7/7. Nov à avr : lundi au vendredi + samedi à partir de Pâques.

TARIFS : plein : 5€ / réduit : 3,50€. Gratuit - 15 ans.

SAULT



● DISTILLERIE AROMA'PLANTES



Route du Mont Ventoux - 04 90 64 14 73

👉 www.distillerie-aromaplantes.com

Planthèque, sentiers, galerie découverte, Aromatic'bar, boutique.

OUVERTURE : 7/7. Juin à août : 10h-19h. Septembre à mai : 10h-18h.

TARIFS : 4€ à 6€

Avant de vous rendre chez l'agriculteur, passez un coup de fil. Vous serez sûr qu'il pourra vous accueillir...

On savoure!

PRODUITS LOCAUX :

- Fruits, légumes & autres...
- Marchés de producteurs
- Marchés & fêtes du terroir
- Brasseurs & bars à bières



● LES JARDINS DU PORTAIL ROUGE

Laurent et Hervé Larguier

1300 Route des Vignères - 06 68 62 55 11

Jus de fruits, kiwis, poires, pommes, prunes (en cours de conversion bio).

OUVERTURE : tous les jours sauf le dimanche - hors saison téléphonez de préférence.

FRUITS, LÉGUMES

CAVAILLON

100% BIO - Bernard SARNETTE



1100 Le Grand Roulet - 06 27 13 02 52

Fruits et jus de fruits bios.

● PLATEAU RATATOUILLE - BERNARD AVY

436 Chemin des Girardes

Route de L'Isle-sur-la-Sorgue - 06 09 08 00 41

www.plateauratatouille.com

Asperges, fraises, melons, tomates, poivrons, aubergines, framboises...

OUVERTURE : de mars à août, du lundi au samedi matin de 9h-12h & 16h-19h.

● LA GRANDE BASTIDE

Christèle BOURNE

772 Draille de la Grande Combe - Les Iscles du Temple

06 12 80 91 28

Asperges, poires, pommes, jus de fruits bio.

OUVERTURE : de mars à novembre du lundi au vendredi 14h30-18h30.

● EARL GARDIOL - Gérald Gardiol

5433 Chemin des Châteaux - Les Vignères

06 20 46 03 57

Fruits de saison et légumes divers.

Vente sur réservation uniquement les lundi, mercredi et vendredi matin.

● LE JARDIN DE NOËLLE - NOËLLE ETIENNE

2711 bis Route des Vignères

04 90 05 72 97 - 06 22 04 17 75

Fruits et légumes - Fleurs.

OUVERTURE : lundi et mercredi 10h-12h de mars à décembre.

● YVES BOSQ

2262 Chemin du Mitan

04 90 78 06 02 - 06 15 82 92 23

Melons, tomates, salades, courgettes, aubergines, haricots verts et fraises.

OUVERTURE : tous les jours 11h-12h.

CHÂTEAUNEUF-DE-GADAGNE



● FERME DE MAXIME FARAUD



Magasin direct producteurs

804 Route du Thor - 04 90 22 15 51

OUVERTURE : vente à la ferme tous les jours du 10 mars au 1^{er} juin et d'octobre à février.

● LES VERGERS DE BONPAS



638 Chemin des Hautures - 07 68 30 00 37

Producteur et vente directe à la ferme de fruits et légumes bio de saison.

OUVERTURE : vente à la ferme le samedi matin de 9h à 12h.

CHEVAL-BLANC



● LES JARDINS DE GAÏA



Eliane et Christophe JOUMOND

288 Chemin de la Tramontane

04 90 78 10 45 - 06 03 48 76 59

Fruits bio.

Vente directe à la ferme.

● BREMOND JEAN- MICHEL

895 Chemin du Pont - 06 81 19 90 87

Fruits et légumes.

OUVERTURE : tous les jours sur commande par téléphone.

● JOËLLE GRAND

1702 Chemin du Mitan - 06 74 20 28 56

Melons et légumes.

OUVERTURE : de juin à fin septembre.

● LES PANIERS DE DIDIER

65 Chemin de Boscabrun - 07 61 69 74 33

www.lespaniersdedidier.fr

Fruits et légumes. Vente sur place et livraison.

OUVERTURE : mardi au vendredi 9h-12h30 et 15h-19h et samedi 9h-12h30 (horaires susceptibles de changer en fonction des saisons).

L'ISLE-SUR-LA-SORGUE



● AGRICULTURE BIOLOGIQUE



Ferme Invernizzi OLIVIER

320 Chemin des Madeleines - 04 90 38 09 29

Melons, poivrons, aubergines, salades, pommes de terre, etc.

OUVERTURE : toute l'année sur RDV.

● LA PETITE GUILLAINE



881 la Petite Guillaîne

04 90 38 15 24 - 06 21 46 04 74

Vente de fruits et légumes bio, en fonction des saisons.

OUVERTURE : du mardi au samedi 16h à 19h ou sur RDV et vente en ligne.



● LES FRUITS DU CAMPREDON



Culture raisonnée ou conversion BIO

Allée de Campredon - 1458 le Gd Campredon

Velorgues - 04 90 38 60 95

Pêches, nectarines, prunes, poires, coings, pommes, jus, nectar, confitures, compote de poires...

OUVERTURE : juillet et août de 15h30 à 19h, sauf le dimanche / de septembre à mars : les mardis et jeudis de 15h30 à 19h. En dehors de ces horaires, sur RDV et vente en ligne.

● LA BANASTE

Régroupement des petits producteurs

276 Chemin de la Muscadelle - 04 90 20 95 57

📍 www.la-banaste.fr

Coopérative de producteurs : circuits courts et produits de saison.

OUVERTURE : mardi 15h-19h, du mercredi au samedi 9h-12h30 et 15h-19h.

● LES TRUITES DE L'ISLE SUR LA SORGUE



1021 Route d'Apt - 06 15 23 21 08

📍 www.truite-provence.fr

Vente de la truite sous toutes ses formes.

OUVERTURE : sur rendez-vous. Sur le marché de Petit Palais le samedi matin.

● LA FINCA

30 chemin Cimetière Israélite - 06 24 56 03 20

sarl-la-finca@orange.fr

Des fruits et légumes de saison, plein de saveurs et d'authenticité, directement sur l'exploitation ! Retrouvez aussi : fromages, viandes, épicerie, produits régionaux.

OUVERTURE : vente à la ferme lundi au sam 9h-19h.

LAURIS



● LES CHAUDRONS D'ISABELLE

Hangar - Route de Cavaillon - D973

06 79 31 11 92

Fruits et légumes frais de saison, jus de fruits, confitures et pâte de coing (en saison), coulis de tomate.

OUVERTURE : du 01/05 au 15/09 : 7/7 8h30-19h
du 16/09 au 30/04 : jeudi & samedi 8h30-12h

LE THOR



● LA FERME DU COLIBRI

2090 Route de Saint-Saturnin - 06 98 47 40 81

📍 www.lafermeduocolibri.fr

Plus de 14 variétés légumières cultivées, 7 variétés fruitières.

OUVERTURE : sur rendez-vous.

LOURMARIN



● FERME HAUTE PRAIRIE



46 Route de Cucuron - 07 68 23 26 93

Huile d'olive, vin "Domaine Les Vaisses", confitures, cerises, fruits et légumes de saison.

OUVERTURE : avril à septembre lundi au samedi 10h-13h et 15h-18h / octobre à mars mardi au samedi 10h-13h.

● LA CORRÉE - Isabelle et Pierre AVON

Campagne la Corrée - 9 Route de Lauris

06 09 10 77 00

Asperges, melons, tomates, aubergines, figues, fraises et rosé domaine la Corrée.

OUVERTURE : d'avril à août tous les jours 9h-12h.

● JOSÉ SANTIAGO

32 Route de Cucuron - 06 15 83 63 30

Cerises, salades, courgettes, abricots, poivrons, melons, tomates, oignons, raisins...

OUVERTURE : tous les jours (sauf mardi après-midi) 10h-13h et 16h-19h de juillet à octobre.

MAUBEC



● NATURELLEMENT PAYSAN

Magasin direct producteurs

111 Chemin des Guillaumets
Hameau de Coustellet - 04 90 05 59 09

OUVERTURE : du lundi au samedi 9h-12h30
& 14h30-19h / 7j/7 en juillet-août.

MÉRINDOL



● LE JARDIN DU PÈRE ERNEST



Yves BOUDOIRE

7 Rue de la Mairie - 06 82 40 99 35

Fruits, légumes Bio. Pommes, melons et tomates.

Vente directe à la ferme et stand de fruits.

● NATURE & ENVIRONNEMENT



David MILLET

167A Chemin des Nouvelles
Carraires de Rieufret
06 14 64 79 84 - 06 71 69 05 84

↳ <https://bioalaferme.fr/>

Fruits, légumes, fromages, bières issues de l'agriculture biologique.

OUVERTURE : vendredi 15h30-19h

ROBION



● PASCAL ALLEGRE

3500 Route de Gordes - Plan de Robion
06 76 77 32 01

Melons, tomates, aubergines, poivrons, courgettes, courges.

OUVERTURE : début mars à fin sep de 8h à 11h30
sauf dimanche (marché de Coustellet).

VAUGINES



● MICHEL ALAMELLE

Chemin de Roumagoua - Les Ramades
04 90 77 12 21 - 06 12 38 72 06

Cerises et abricots.

*Ventes au plateau cerises :
fin mai à fin juin / abricots : juillet.*



 OLIVES

CABRIÈRES D'AVIGNON



● DOMAINE DE LA BASTIDONNE

206 Chemin de la Bastidonne - 04 90 76 70 00
↳ www.domaine-la-bastidonne.com

AOC Huile d'olive de Provence.

OUVERTURE : 7/7 sauf dimanche
1/04 au 31/10 : 9h-12h et 15h-19h
1/11 au 31/03 : 9h-12h et 14h-18h.

CAVAILLON

● DOMAINE CLOS DES FAUCONS

552 Chemin des Trentes Mouttes

👉 www.closdesfaucons.fr

AOC Huile d'olive de Provence.

GORDES

● MOULIN DU CLOS DES JEANNONS

1729 Route de Gordes - 04 90 72 68 35

👉 www.moulinjeannons.com

AOC Huile d'olive de Provence.

OUVERTURE : mars et octobre : du lundi au samedi 9h30-18h / d'avril à septembre : du lundi au samedi 9h30-19h / de novembre à janvier : du lundi au samedi 9h-12h et 14h-18h.

● LA FERME LES CALLIS

75 Chemin des Fayards - 06 03 06 03 58

👉 www.lafermelescallis.com

LOURMARIN

● FERME HAUTE PRAIRIE

46 Route de Cucuron - 07 68 23 26 93

OUVERTURE : avril à septembre : lundi au samedi 10h-13h et 15h-18h / octobre à mars : mardi au samedi 10h-13h.

MÉRINDOL

● LE MOULIN DU VIEUX CHÂTEAU BOUDOIRE FRÈRES

8 Rue du Moulin à Huile - 04 90 72 86 76

👉 www.moulinalhuileduvieuxchateauboudoir-merindol-huileolive.fr

OUVERTURE : janvier à mars : mardi à samedi 10h-12h30 / avril à septembre : lundi à samedi 10h-12h30 / octobre à décembre : lundi à samedi (pendant la période de récolte) 8h-12h et 13h30-17h30.

OPPÈDE

● MOULIN ST-AUGUSTIN

Les Hermitants - 2800 Route d'Apt

04 90 72 43 66 - 06 82 30 70 44

👉 www.moulin-saintaugustin.fr

OUVERTURE : octobre à avril : 9h-12h & 14h-18h / mai à septembre : 10h-13h & 14h-19h.

● LA ROYÈRE, HUILE ET VIN

375 Route de la Sénancole - 04 90 76 87 76

👉 www.royere-aop-vin-luberon-oppede.fr

AOC Huile d'olive de Provence.

OUVERTURE : de novembre à février : du lundi au vendredi de 9h à 17h30 / de mars à octobre : du lundi au samedi de 9h à 18h.

PUGET

● CHÂTEAU LA VERRERIE

1810 Route du Luberon - 04 90 08 97 97

👉 www.chateau-la-verrierie.com

Label AB sur 2 huiles d'olive.

OUVERTURE : de Pâques à mi-septembre : lundi au vendredi 9h30-19h / samedi et dimanche : 10h-13h et 15h-18h30 / de mi-septembre à Pâques : lundi au vendredi 9h30-18h / samedi 10h-13h et 15h-18h.

PUYVERT

● LE MOULIN DE PUYVERT

N°1 D118 Le Buou - 04 90 08 59 39

www.panierdumoulin.fr

OUVERTURE : lundi à jeudi 9h-12h30 et 15h-19h -
vendredi et samedi 9h-19h.

ROBION

● DOMAINE DE CANFIER



Michel Charvet

260 Route de L'Isle-sur-la-Sorgue - 04 90 76 51 54

www.domainedecanfier.fr

AOC Huile d'olive de Provence.



TRUFFES

CABRIÈRES D'AVIGNON

● LES TRUFFIÈRES DU LUBERON

269 Chemin de la Muscadelle

06 98 21 13 90 - 06 33 90 23 43

www.pepinieremoine.com

GORDES

● ROBERT FLORENT

Les Blayos - 04 90 72 11 60 - 06 80 55 30 47

florent.gael@gmail.com

● SEVERINE VILTET



734 Chemin du Tourteron - 06 88 40 44 42

L'ISLE-SUR-LA-SORGUE

● LA CIGALE ET LA TRUFFE

994 Montée des Granets - 06 21 79 62 96

balmes.geo@wanadoo.fr

Stages découverte "raconte-moi la truffe"
de la truffe Tuber Melanosporum sur une
magnifique truffière dominant le château de
Saumane.

OUVERTURE : tous les jours sur rendez-vous.

TARIFS : Stage découverte : 25€.



SPIRULINE

LAURIS

● SPIRULINE LA GRENOUILLE BLEUE

60 Chemin de la Scipionne - 06 80 96 79 40

www.jco-spiruline.fr

Production d'algue douce.

SAUMANE-DE-VAUCLUSE

● SPIRULINE DE LA FONTAINE

1563 Chemin du Pigeolet - 07 81 49 53 78

www.spirulinefontaine.bio

Production paysanne autonome et engagée
de spiruline 100% naturelle.

OUVERTURE : toute l'année sur RDV.

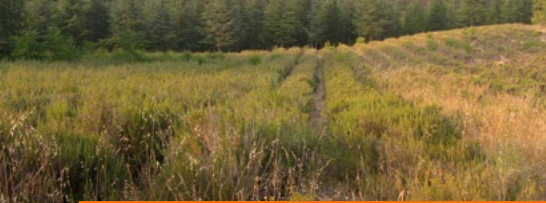

PLANTES SAUVAGES & AROMATIQUES

LAURIS

● LE GRAND JARDIN D'ELISABETH

95 Avenue de La Gare - 06 51 15 94 12

👉 www.legrandjardindelizabeth.com



Sorties cueillettes de plantes sauvages comestibles suivies d'un atelier "cuisine sauvage". Dates des sorties sur le site internet. *Sur réservation pour les groupes. Payant.*

LOURMARIN

● LA FERME DE GERBAUD

Paul PETTIGREW

11 Chemin de Gerbaud - 06 45 42 57 12

👉 www.plantes-aromatiques-provence.com



Herbes de Provence, huiles essentielles, bouquets et sachets. Dégustation de produits et visites guidées.

OUVERTURE : d'avril à octobre : jeudi, vendredi et samedi 14h-19h.



MIEL

CAVAILLON

● RUCHER PETIT LUBERON

Chemin Donné - 06 41 27 32 95

GORDES

● GAEC LES DEMOISELLES

Hameau les Martins - 06 20 08 51 54

👉 lesdemoiselles@wanadoo.fr

L'ISLE-SUR-LA-SORGUE

● CHANTEMIEL

Petit Palais - 04 90 38 01 97

👉 <http://chantemiel.free.fr/>

Miels d'acacia, de lavande fine, de fleurs du Luberon, de garrigue... Miels disponibles dans plusieurs points de vente (liste sur son site internet). Miel de lavande (Label Rouge).

LAURIS

● LES RUCHERS DES MESSÉGUIÈRES

646 Chemin du Rétavon - 06 71 47 65 16

IGP Miel de Provence.

👉 www.lesruchersdesmesseguieres.jimdofree.com



● DINARA - GAREEVA LECUYER

4 Rue Fourment - 06 95 56 88 29

Apicultrice récoltante.

● API'LUBERON

2497 Chemin de la Marchande - 07 85 39 65 90

👉 www.api-luberon.fr

Miels issus d'une production locale et artisanale.

LE THOR

● AU RUCHER DE THOUZON

1338 Chemin de la Traille - 04 90 33 71 19

Produits apicoles.

Vente en direct de miel et produits de la ruche ainsi que sur le marché, tous les samedis matin.

ROBION

● LA ROUMANIÈRE



199 Route de Cavaillon - 04 90 76 41 47

📍 www.laroumaniere.com

Dégustations et visites des ateliers gratuites, groupes au-delà de 10 pers : sur RDV.

OUVERTURE : toute l'année mardi à jeudi :
10h-13h/14h-17h30 / vendredi & samedi : 10h-17h30.



CHOCOLATS & GLACES ARTISANALES

CAVAILLON

● L'ÉTOILE DU DÉLICE

57 Place Castil Blaze - 04 90 78 07 51

Chocolatier.

● YVESTHURIES

254 Cours Bournois - 09 50 36 61 60

📍 www.yvesthuries.com

Chocolatier.

● MAISON JARRY

49 Avenue Victor Basch - 04 90 71 35 85

📍 www.maison-jarry-cavaillon.fr

Chocolatier et artisan glacier.

FONTAINE-DE-VAUCLUSE

● ANGELA GLACIER

41 Chemin de la Fontaine - 0620428306

Sur le chemin de la fontaine, pour rejoindre la source. Arrêtez-vous pour une pause fraîcheur ! De nombreux choix de parfums de glaces.

OUVERTURE : de juin à septembre - ouvert tous les jours - de 10h à 23h.

● AUX P'TITS PLAISIRS DE FONTAINE

325 Chemin de la Fontaine - 06 74 43 20 99

Glacier artisanal en bord de Sorgue sur le chemin de la Fontaine ! Snacking disponible également.

OUVERTURE : tous les jours de 10h à 20h.

LE THOR

● MIAAM - PAYSAN - GLACIER

06 59 33 69 99

contact@ferme-miaam.fr

Miaam est un élevage des vaches laitières situé à L'Isle sur la Sorgue dans le Vaucluse. Le lait des vaches est transformé en délicieuses glaces !

OUVERTURE : 18h-20h au marché Agricole de Velleron et tous les jours sur rendez-vous et livraisons.

L'ISLE-SUR-LA-SORGUE

● RAVI

Quai Jean Jaurès - 04 90 92 28 57

contact@glaces-ravi.com

Glaces artisanales au lait frais et sans arôme artificiel au cœur de l'Isle sur la Sorgue.

OUVERTURE : tous les jours de 10h à 18h - juillet et août de 10h à 23h.

● GLACIER ARELATIS

26 Quai Jean Jaurès - 06 26 27 73 10

marseillesb@gmail.com

Toute une gamme de sorbets et de glaces de Maître Artisan Glacier.

OUVERTURE : de février à novembre, tous les jours de 11h à 23h.

● GOURMAND L'ISLE

17 Place de la Liberté - 04 90 38 94 61

pascalecayuela@orange.fr

Sorbets, Glaces, Glaces à l'italienne, Glaces sans gluten, Milk-Shakes.... Vous aurez tous les choix dans l'univers des glaces, mais aussi, crêpes et gaufres pour les gourmands.

OUVERTURE : tous les jours de 9h à 22h.

● ISABELLA GELATERIA

3 Esplanade Robert Vasse - 04 90 20 85 42

italgel@wanadoo.fr

Glacier et salon de thé à L'Isle-sur-la-Sorgue, ils proposent un choix varié de glaces artisanales à déguster en bord de Sorgue.

OUVERTURE : tous les jours de 10h à 18h30.

● LA COUR AUX SAVEURS

4 Rue Louis Lopez - 04 90 21 53 91

www.lacourauxsaveurs.fr

L'atelier de fabrication, attenant à la boutique, s'offre en toute sincérité aux yeux de tous... Un petit paradis pour les amateurs de douceurs chocolatées.

OUVERTURE : du mardi au samedi 9h30-12h30 et 15h-19h / dimanche et jours fériés de 9h30 à 13h.

● LA MAISON JOUVAUD

5 Avenue des 4 Otages - 04 90 26 72 94

www.patisserie-jouvaud.com

Pâtissier, chocolatier et confiseur depuis 1948 et 3 générations, la Maison Jouvaud vous propose des gâteaux, des chocolats, des pâtisseries et des idées cadeaux.

OUVERTURE : du lundi au vendredi de 10h15-19h / le samedi 9h15-19h / le dimanche 9h15-18h.
Le salon de thé ferme à 17h.

● L'INSTANT GLACÉ

2 Quai Jean Jaurès - 04 90 90 15 83

L'Instant glacé vous invite à savourer des glaces artisanales élaborées par Monsieur Aigon Thierry, maître artisan.

OUVERTURE : tous les jours 11h-22h.

● MAISON CAUET

26 Quai Jean Jaurès - 07 86 83 57 20

www.patisserie-cauet.com

Xavier Cauet, maître Artisan Glacier Pâtissier Chocolatier, une institution pour les îslois.

OUVERTURE : de mardi à vendredi de 10h à 19h / samedi et dimanche de 9h30 à 19h. Fermé le lundi.

● MAISON FRÉTO

22 bis Quai Rouget de Lisle - 04 90 38 48 13

www.maisonfreto.com

Des plus grands parfums basiques, aux dernières tendances, la Maison FRÉTO vous propose des parfums en fonction des saisons.

OUVERTURE : lundi et mardi de 14h à 23h30 / mercredi, jeudi, vendredi, samedi et dimanche de 8h à 23h30.

LOURMARIN

● RAVÍ, GLACES DE PROVENCE

Place Henri Barthélemy - 04 90 79 21 92

📍 <https://glaces-ravi.com>

Artisan Glacier.

MAUBEC

● BOUTIQUE CHOCOLATERIE CASTELAIN

28C lotissement Quai des Entreprises

Route de Robion - 04 90 05 74 64

📍 www.chocolat-castelain.fr

Chocolatier.

● GLACIER NICOLINE

80 B Route de Cavaillon - Coustellet - 04 90 71 69 11

Artisan Glacier.



 CONFITURES, FRUITS CONFITS
 BISCUITS, JUS DE FRUITS

CAVAILLON

● KOOKABARRA

558 Avenue de Cheval-Blanc - 04 32 70 20 69

📍 www.kookabarra.com

Des fruits frais à boire chargés en anti-oxydants, en vitamines et en nutriments.

FONTAINE-DE-VAUCLUSE

● MACARONS

35 Calade Philippe De Cabass- 07 66 15 00 29

Macarons faits maison et autres douceurs.

OUVERTURE : du mardi au dimanche - 10h / 19h.

GORDES

● BOUTIQUE LADURÉE

68 Place du Château - 04 88 85 40 40

📍 <https://airelles.com/fr/destination/gordes-hotel/restaurants/salon-de-the-laduree-gordes1>

Fondée en 1862, la Maison Ladurée, précurseur des salons de thé à la française, est tout autant reconnue pour ses iconiques macarons, que pour ses lieux aux décors sophistiqués et poétiques.

L'ISLE-SUR-LA-SORGUE

● LILAMAND CONFISEUR



13 Rue de la République - 04 90 92 13 45

📍 <https://confiserie-lilamand.com/>

Rendez-vous à la boutique Lilamand Confiseur de L'Isle-sur-la-Sorgue pour goûter aux fabrications artisanales de fruits confits, confitures et autres gourmandises.

OUVERTURE : mardi, mercredi, jeudi, vendredi et samedi de 10h à 12h30 et de 14h30 à 19h / dimanche de 10h à 13h. Fermé le lundi.

● PÉCHÉS GOURMANDS

18 Place de la Liberté - 04 32 62 08 48

contact@peches-gourmands.fr

Biscuiterie artisanale, confiseries, chocolats...

OUVERTURE : tous les jours de 10h à 19h.



LES BEAUMETTES

● CONFISERIE SAINT DENIS

Z.A. "Le plan des Amandiers"

04 90 72 37 92

👉 www.confiseriesaintdenis.com

Explication de la fabrication et dégustation sur demande.

OUVERTURE : toute l'année

lundi : 14h30-19h

mardi à vendredi : 9h30-12h & 14h30-19h

samedi : 9h30-12h (7/7 du 15 nov. à Noël).

LOURMARIN

● MAISON DU GIBASSIER

Avenue du 8 mai 1945 - Route d'Apt

07 49 13 06 28

👉 www.boulangerie-lourmarin.fr

Fabrication artisanale et traditionnelle de baguettes, pain au levain bio, viennoiseries et plusieurs variétés de brioches.

OUVERTURE : du mardi au dimanche.

ROBION

● CONFITURERIE BISCUITERIE DE LA ROUMANIÈRE

199 Route de Cavailon - 04 90 76 41 47

👉 www.laroumaniere.com

Confiture artisanale, biscuiterie & miellerie. Depuis plus de 40 ans, La Roumanière propose des produits gourmands inspirés des traditions provençales. Tous nos produits sont fabriqués dans nos ateliers vaclusiens.



VIANDES

CABRIÈRES-D'AVIGNON

● POULES & CO'

601 Chemin d'Oppède - Le Sarret - 06 41 87 14 25

Œufs, poulets, pintades et chapons, bio.

Vente sur les marchés uniquement.

L'ISLE-SUR-LA-SORGUE

● FERME INVERNIZZI OLIVIER

320 Chemin des Madeleines - 04 90 38 09 29

Œufs, poulets, pintades, chapons.

OUVERTURE : toute l'année sur RDV.

● LES BÊLES DES SORGUES

1021 Route d'Apt - 06 28 90 30 28

👉 www.lesbelesdessorgues.fr

Élevage pastoral d'agneau et laine. Vente de produits en laine, conserve et viandes.

Vente de leurs produits uniquement sur leur site internet.

LE THOR

● LES VOLAILLES DE CAROLE

500 Chemin de la Traille - 06 33 68 45 44

Poulets, pintades, et œufs.

OUVERTURE : mercredi et vendredi 16h-19h.

AU MARCHÉ : jeudi matin à L'Isle sur la Sorgue toute l'année devant l'office du Tourisme.

Samedi matin à Petit-Palais de mars à décembre.

● **LA BERGERIE DES BLANCAS** 

431 Chemin des Blancas - 06 84 02 03 76

Viande de veau, bœuf et agneau. En caissette ou au détail sous vide.

Sur commande et/ou rendez-vous.

● **LA FERME DES FOURNIGUIERS**

1148 Chemin de Saint-Estève
06 20 12 45 98 - 06 20 77 83 96

Vente de volailles et d'œufs.

OUVERTURE : vente à la ferme tous les jeudis de 16h30 à 19h.



 **BRASSEURS & BARS À BIÈRES**

CAVAILLON 

● **AU COMPTOIR BELGE**

62 Cours Léon Gambetta - 04 86 69 82 97

Bar et cave à bières.

CHEVAL-BLANC 

● **LES OUAILLES DU LUBERON**

225 Chemin de l'Indicateur - 06 07 79 27 33

www.ouailles-luberon.fr

Installée dans la ferme de l'arrière grand-mère, la brasserie, née en 2017, a pour objectif de cultiver ses céréales et son houblon sur les terres familiales.

L'ISLE-SUR-LA-SORGUE 

● **LA BRASSERIE ARTISANALE DU PAYS DES SORGUES**

8 Rue Michelet - 07 49 62 23 17

www.brasseurislesurlasorgue.fr

Fabrication de la "VALLIS CLAUSA", une bière Bio artisanale brassée à L'Isle-sur-la-Sorgue.

OUVERTURE : du mercredi au samedi : 10h-12h30 / 14h-19h - dimanche : 10h-14h.

● **NÉO LOUNGE**

190 Avenue de la Grande Marine
04 90 26 65 54

<https://www.neo-lounge.fr/>

<https://www.facebook.com/LeNeo84neolounge.islesurlasorgue@gmail.com>

Bar à bière, vin, cidre et salle de jeux : billard, fléchettes, lancer de haches.

OUVERTURE : du jeudi au mardi de 16h à 00h30.

● **LE BEER'S CHOPE**

13 Quai Rouget de Lisle
06 21 62 56 88

www.lebeerschope.fr

Plus de 50 marques vous attendent et 16 pressions disponibles en fonction des saisons. Blonde, brune, ambrée, française ou étrangère.

OUVERTURE : du lundi au dimanche 11h-1h.

LES TAILLADES

● BRASSERIE LUB'

9B ZAC Bel Air - 04 90 74 43 99

👉 www.brasseriellub.com

Visite de la brasserie sur demande. Vente de bières sur place. Location possible de tireuse et de fûts de 30l pour les grandes occasions.

LE THOR

● MY BEERS

79 Allée de la Tramontane - 04 90 22 56 54

👉 www.mybeers.fr

Un bar où la bière est reine, une cave de plus de 400 références du monde, des fûts, des coffrets et des tireuses à bière.

OUVERTURE : lundi et dimanche 16h-22h /
mardi et mercredi 11h-23h / jeudi, vendredi et
samedi 11h-23h30.

● LA CENTRALE DES BIÈRES

543 Route de L'Isle-sur-la-Sorgue - 04 90 48 17 26

👉 www.lacentraledesbieres.fr

Caveau de dégustation-vente où vous trouverez un superbe choix de bières à emporter (bières belges, bières du Monde, bières bio).

OUVERTURE : mardi, mercredi 12h-21h /
jeudi et vendredi 12h-22h30 / samedi 10h-21h.

À proximité

CADENET

● LA BASTIDE DU LAVAL

199 Chemin de la Royère - 04 90 08 95 80

👉 www.bastidedulaval.com

AOC "Huile d'olive de Provence".

● LES PASTRAS

549 Les Pastras - 06 26 05 30 49

👉 www.lespastras.com

Excursions truffes suivies de hors-d'œuvre à la truffe, de champagne et d'une dégustation de nos olives biologiques.

CUCURON

● LA GLACIÈRE

Place de l'Étang

👉 www.laglacièrecucuron.com

C'est avec plaisir que nous vous accueillons au bord de l'étang de Cucuron, pour déguster nos glaces artisanales, nos crêpes maison et autres délices glacés.





Les marchés

MARCHÉS HEBDOMADAIRES

PETITS MARCHÉS DE PROXIMITÉ

MARCHÉS & FÊTES DU TERROIR

MARCHÉS PRODUCTEURS

MARCHÉS HEBDOMADAIRES (de 8h à 13h)

LUNDI

- Cavaillon (à l'année)
- Lauris - Place de la Mairie (à l'année)

MARDI

- Gordes (à l'année)
- Châteauneuf-de-Gadagne
Place du Félibrige (16h-18h)

JEUDI

- L'Isle-sur-la-Sorgue (à l'année)

VENREDI

- Lourmarin (à l'année)

SAMEDI

- Le Thor (à l'année)

DIMANCHE

- L'Isle-sur-la-Sorgue (à l'année)

PETITS MARCHÉS DE PROXIMITÉ (de 8h à 13h toute l'année)

MERCREDI

- Cheval-Blanc
- Le Thor

SAMEDI

- Maubec

MARCHÉS & FÊTES DU TERROIR

Consultez notre agenda en ligne
pour rester informé des événements
et manifestations :

👉 www.destinationluberon.com

👉 www.islesurlasorguetourisme.com

MARCHÉS PRODUCTEURS

MARDI

- Lourmarin - Fruitière numérique
17h-20h30 d'avril à octobre
- Châteauneuf-de-Gadagne
Plateau de Campbeau
17h-19h d'avril à octobre

MERCREDI

- Coustellet
17h-19h de mai à septembre

JEUDI

- Lauris - site du Moulin
5 Avenue de la Gare
toute l'année en fin d'après-midi
- Cavaillon - Grenouillet
17h-19h de fin mars à fin septembre

VENREDI

- Les Taillades
- Moulin Saint-Pierre
18h-20h d'avril à octobre
- Place de la Mairie
16h-19h de novembre à mars

SAMEDI

- Hameau de Petit-Palais
(L'Isle-sur-la-Sorgue)
7h30 - 12h30 du 04/03 au 16/12
- Esprit locavore : exploitations de
proximité et produits de saison.
- Gordes "Les Petites Halles"
10h-14h de décembre à mars

DIMANCHE

- Coustellet
8h-13h d'avril à décembre



**TRAITEURS & CHEFS À DOMICILE
COURS DE CUISINE**

TRAITEURS & CHEFS À DOMICILE

CABRIÈRES D'AVIGNON

● **MAISON GROS**
123 Route de Gordes - Hameau de Coustellet
06 70 43 10 14

👉 <https://maisongros.eatbu.com/>

Service traiteur - Évènements privés -
Livraison ou à emporter.

CAVAILLON

● **L'ARTISAN TRAITEUR EVENEAT**
87 Allée Schumann - MIN Pôle Bio - 04 90 71 33 79
👉 www.lartisantraiteur.com

● **YUME - 06 70 48 04 77** 
Traiteur multi-activités, cheffe...

● **TRAITEUR DU LUBERON**
170 Avenue des Banquets
04 90 78 25 74 - 06 82 85 56 96
👉 www.traiteurduluberon.com

● **ERIC JOURDAN - UN CHEF À DOMICILE**
Route du Thor - 06 80 31 00 47
Chef à domicile, coaching en restauration &
cours de cuisine. Prestations clefs en main,
avec animation musicale, spectacle, et
atelier culinaire.

● **RELAIS DES SAVEURS - BENITO BUGALLO**
156 Avenue de Verdun - 04 90 71 91 61
👉 <https://lerelaisdessaveurs.fr>

Formules clé en main et menus en prestation
traiteur pour tout évènement.

GORDES

● **GÉRALD KONINGS**
120 Chemin de Tourteron - 06 11 39 02 46
👉 <https://geraldkonings.pagesperso-orange.fr>

Repas entre amis ou pour une occasion très
spéciale, mariage, anniversaire (minimum 8
personnes).

LE THOR

● **LA CUISINE DE MARIANNE**
06 31 35 36 98
lacuisinedemarianne@gmail.com

Cheffe à domicile et traiteur, elle crée des
expériences gourmandes alliant convivialité
et créativité. Laissez-vous emporter par la
passion, les saveurs et l'authenticité.

OUVERTURE : toute l'année, sur demande.

L'ISLE-SUR-LA-SORGUE

● **AMARIGOT TRAITEUR**
190 Avenue de la Grande Marine
06 63 36 63 61 - 04 90 90 50 29
👉 www.amarigot-traiteur.fr

M. Crétiéneau et son équipe confectionnent
et réalisent avec soin des menus personnal-
isés, des buffets et proposent des stands ani-
mations pour professionnels et particuliers.

OUVERTURE : du lundi au vendredi de 8h à 19h.
Fermé samedi et dimanche. Prise de contact tél.

● EULALIE, POISSONS ET PRODUITS DE LA MER

5 Place Ferdinand Buisson - 04 65 87 33 39

🐟 www.eulalie-poissonnerie.fr

Traiteur spécialisé dans les produits de la mer. Des classiques comme la bouillabaisse, les encornets farcis ou encore la brandade, mais aussi des recettes plus exotiques et originales comme les rougets marinés aux agrumes.

OUVERTURE : du mardi au samedi 9h-13h /
16h-19h / dimanche 9h - 14h. Fermé lundi.

● L'ATELIER DE JULIETTE

115 Avenue de la Grande Marine - 04 90 20 77 36

🐟 www.atelierdejuliette.fr

Plats équilibrés et faits maison pour tous vos événements.

OUVERTURE : 7h30 à 16h du lundi au vendredi.

● LA MAISON MEFFRE

400 Chemin de la Muscadelle

04 90 38 30 30

🐟 www.meffre-traiteur.com

Organise et réalise vos réceptions haut de gamme en Provence : mariages, séminaires, banquets, buffets, soirées à thèmes.

● RIERA TRAITEUR LE DOMAINE GOURMAND

16 Route de Caumont - ZA des Théologiens

04 84 51 09 73

🐟 www.le-domaine-gourmand.com

Votre traiteur professionnel se déplace pour vos événements dans le département du Vaucluse et les Bouches-du-Rhône.

LES BEAUMETTES



● LE PUIS FLEURI



3A ZA Plan des Amandiers - RD 900

04 90 72 45 49

🐟 www.traiteur-gordes.fr

LES TAILLADES



● L'ATELIER L'ART DES METS

500 Route de Robion - 04 90 72 37 55

🐟 www.latelierartdesmets.fr

LOURMARIN



● LA CUISINE D'ÉDITH

1 Chemin de Gerbaud - 06 62 49 15 55

🐟 www.lacuisinededith.fr

Cheffe à domicile, traiteur, food-truck.

OPPÈDE



● GAUDINETO

06 13 21 31 62

🐟 www.gaudineto.com

Cuisine méditerranéenne familiale à votre domicile.

ROBION



● DUPAS TRAITEUR

76 Route des Taillades - 04 90 76 63 65

🐟 www.traiteur-vaucluse.net





COURS DE CUISINE

CAVAILLON

● Éric JOURDAN - UN CHEF À DOMICILE

Route du Thor - 06 80 31 00 47

35 ans de métier, fidèle aux traditions, mes racines sont : Provence, Catalogne, Lozère et Italie. Cours de cuisine à domicile et coaching en restauration.

Études et devis personnalisé selon vos désirs. Proposition de recettes simples et rapides ou d'autres plus techniques en réalisation.

TARIFS : sur une base de 45€/pers. (cours de cuisine).

GORDES

● GÉRALD KONINGS

120 Chemin de Tourteron - 06 11 39 02 46

<https://geraldkonings.pagesperso-orange.fr>

Profitez d'ateliers de cuisine, à domicile ou sur place, en anglais, allemand, hollandais ou français.

TARIFS : à partir de 150€/pers pour 3h - toute l'année.

LES TAILLADES

● L'ATELIER... L'ART DES METS

500 Route de Robion - 04 90 72 37 55

www.latelierlartdesmets.fr

Cueillettes vagabondes et cuisine buissonnière... Romain vous accueille à 9h sur le lieu de cueillette pour visualiser les plantes sauvages cuisinées : observation,

identification et cueillette respectueuse. De retour au restaurant, Romain (le chef), nous montrera comment transformer ces simples herbes en plats savoureux et délicats.

Dégustation en commun fin du cours à 15h.

Nbre de participants : 10 pers.

TARIFS : 48€/pers.

L'ISLE-SUR-LA-SORGUE

● LE PANIER DES CHEFS

2 Place de la Liberté - 04 90 90 00 19

Epicerie fine : produits locaux d'exception et cours-démo de cuisine.

OUVERTURE : du mardi au samedi 10h - 19h
et dimanche de 10h à 13h. Fermé le lundi.

LOURMARIN

● LA CUISINE D'ÉDITH

1 Chemin de Gerbaud - 06 62 49 15 55

www.lacuisinededith.fr

Édith propose des cours de cuisine à votre domicile ou dans votre maison de vacances. Transformez ce moment en séjour gastronomique : apprendre de nouvelles recettes, techniques et tours de mains avec son propre matériel pour savoir reproduire ces recettes tout(e) seul(e).

Exemples de cours proposés : cours de cuisine de 3h avec les produits de saison entrée, plat et dessert. Dégustation partagée après le cours autour d'un verre de vin offert.

TARIFS : 70€/pers sur une base de 4 personnes
120€ en individuel.



On bouge!

LOUER UN VÉLO
VIA FERRATA
AUTRES ACTIVITÉS NATURE
ILS VOUS ACCOMPAGNENT

LOUER UN VÉLO

● ABSOLUT BIKE PROVENCE

2 Quai des entreprises Coustellet - Maubec

04 90 75 05 52 - 06 88 08 69 70

www.absolutbikeprovence.com

Location de vélos classiques et électriques.

● STATIONS BEES

330 Av. Aristide Briand - Robion - 06 87 48 20 56

Route d' Apt - Lourmarin - 06 50 69 49 53

www.stationsbees.com

Location de vélos électriques.

● CYCLING CAVAILLON

34 Avenue des Vergers - Cavillon - 04 90 78 07 06

www.cyclingaround.fr

Location de vélos avec ou sans assistance électrique pour les particuliers et les professionnels.

● ELECTRIC MOVE



213 Route d'Apt - Coustellet - Cabrières d'Avignon
04 65 30 00 10

www.electricmove.fr

Vélos à assistance électrique VTC et VTT, scooters et motos électriques. Excursions accompagnées.

● CYCLIX

166 Cours Gambetta - Cavillon

06 07 42 21 91 - 04 90 71 72 48

www.velocyclixluberon.com

Location de vélos classiques, électriques, tandems et remorques.

● EN ROUE LIBRE

ZAC du Tourail - 1 Rue de la Syrah

Coustellet - Oppède

04 90 71 94 83 - 06 29 25 69 41

www.enrouelibreluberon.fr

Vélos & vélos électriques.

● KVELO.COM

4 Rue de la République

L'Isle-sur-la-Sorgue

06 28 30 08 36

contact@kvelo.com

www.kvelo-rent.com

Location, entretien et dépannage de cycles toutes marques.

OUVERTURE : mardi au samedi

9h30-12h30 et 14h30-18h30 dimanche 10h-12h30

● SPORT 2000 MONDOVÉLO

Route de Carpentras

centre commercial Intermarché

L'Isle-sur-la-Sorgue

04 90 38 39 99

mondovelo84800@gmail.com

www.mondovelo-isle.fr

Location de VTT, VTC, vélos de route, vélos électriques...

OUVERTURE : lundi au samedi 9h30-19h30

● **TRUJI BIKE** 

17 Chemin du Bosquet - L'Isle-sur-la-Sorgue

04 86 65 26 42

trujibikeluberon@gmail.com

www.trujicycle.fr

Vente, réparation, location de vélos, d'équipements et de matériel. Location aussi de trottinettes électriques VTT.

OUVERTURE : du mardi au samedi 9h-13h et 14h-19h - lundi sur RDV en saison hivernale / à la belle saison, ouverture non-stop.

● **L'ATELIER VELO 84**

858 Avenue de la gare - Robion - 04 90 75 13 80

Location de vélos classiques, électriques et tandems.



 **VIA FERRATA - CAVAILLON**

Directement accessible à pied (20 min) depuis l'office de tourisme. Vue imprenable sur des massifs tels que Luberon ou Ventoux, vallée de la Durance... 2 itinéraires (découverte et sportif), 2h à 4h de parcours.

OUVERTURE : toute l'année, en accès libre.

  **LOCATION MATÉRIEL VIA FERRATA**

● **AB CYCLES OUTDOOR**

196 Place François Tourel - Cavaillon

04 90 74 30 12 - 06 81 24 72 73



● **CYCLIX**

166 Cours Gambetta - Cavaillon

04 90 71 72 48 - 06 07 42 21 91

www.velocityluberon.com

 **GUIDES VIA FERRATA**

● **FRANCK GAUDINI - 06 66 20 80 36**

franck.gaudini@gmail.com

Guide escalade également.

● **LORRAINE LENOIR - 06 86 27 10 27**

lenoir.lorraine@gmail.com

● **DAVID MALBOS - 06 70 17 36 26**

www.sensacime.fr

● **HARALD MORATH - 06 63 89 05 16**

h.morath@orange.fr



AUTRES ACTIVITÉS NATURE

 **ESCALADE**

● **SITE DU GRENOUILLET DE CAVAILLON**

276 voies s'offrent aux grimpeurs réparties sur les secteurs Est (44 voies), Nord (21 voies), Ouest (182 voies), Sud (29 voies). Niveau débutant 3 à 7c + 1 voie à 8 (évaluation non définitive), hauteur entre 15 et 35 m environ.

Topo escalade en vente à l'office de tourisme.

OUVERTURE : toute l'année.

● SITE D'ESCALADE DE FONTAINE-DE-VAUCLUSE

Piste de Valescure. Entre 10 et 25 voies, du 4b au 6b. Hauteur max : 25 m.



ACCROBRANCHE

● PASSERELLES DES CIMES



RD 24 Route de Fontaine-de-Vaucluse - Lagnes
04 90 38 56 87

👉 <http://accrobranche-vaucluse.com/>

SUR RÉSERVATION

OUVERTURE : du 1^{er} WE d'avril à la fin des vacances de la Toussaint, tous les week-ends, vacances et jours fériés. Juillet/août : tous les jours 9h30-19h.

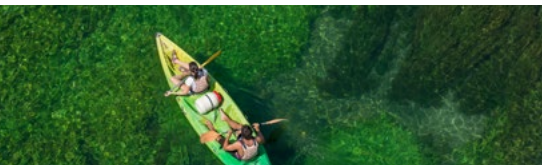

CANOË KAYAK

● AU FIÉU DE L'AIGO AFDA CANOË KAYAK

Chemin du Loste - Lauris - 06 86 88 50 76

👉 www.canoe-provence.com

Découverte de la Durance et des oiseaux.
Pour le plaisir de nouvelles sensations.

OUVERTURE : juillet et août (possibilité en juin et septembre pour les groupes).

● CANOË ÉVASION

Départementale D 57 - Fontaine-de-Vaucluse

04 90 38 26 22

👉 www.canoe-evasion.net

Descente de la Sorgue entre Fontaine-de-Vaucluse et L'Isle-sur-la-Sorgue. Accessible à tous (sachant nager).

OUVERTURE : du 15/05 au 30/09 tous les jours de 9h à 18h.

● KAYAK VERT

Avenue Robert Garcin - Fontaine-de-Vaucluse

06 88 48 96 71 / 04 90 20 35 44

👉 www.canoevert-vaucluse.fr

Accompagnement en canoë-kayak, au départ de Fontaine-de-Vaucluse ; Parcours familial de 8 km pour une durée de 2h. Prévoir une demi-journée. Sur place, retrouvez le parc pour enfant Nestor le Castor.

OUVERTURE : du 15 mai au 14 septembre, tous les jours : 9h à 18h.

● CLUB CANOË KAYAK L'ISLOIS

Centre Aquatique et Sportif de la Cigalette

Avenue du Général de Gaulle - L'Isle-sur-la-Sorgue

04 88 61 28 20 - 06 11 72 02 17

👉 www.ccki.fr

Le CCKI met à votre disposition ses professionnels Diplômés d'État pour partir en toute sécurité à la découverte de la Sorgue.

OUVERTURE : du 1^{er} juillet au 15 octobre : 9h-18h.
Possibilité de descente nocturne les jeudis jusqu'à 22h.

TARIFS BALADES : adultes 25€ / enfants (6 à 12 ans) 15€ (non accessible aux enfants de moins de 6 ans).

● CLUB CANOË KAYAK DU THOR

43 Chemin des Moulins - Le Thor - 04 27 70 28 28

Boucle sur la Sorgue en canoë pour une découverte de l'écosystème sur une partie de la rivière encore sauvage.

OUVERTURE : du 1^{er} Juil au 31 août, 9h-18h.



GOLF

● GOLF DE SAUMANE

1141 Route de Fontaine-de-Vaucluse
Saumane-de-Vaucluse - 04 90 20 20 65

contact@golfdesaumane.fr

📍 www.golfdesaumane.fr

Situé sur les collines des Monts du Vaucluse avec de superbes points de vue sur le Luberon et les Alpilles. Parcours 18 trous.

OUVERTURE : du 1^{er} avril au 18 oct. : tous les jours
7h-19h. Du 1^{er} nov. au 31 mars : tous les jours 8h-18h.

● ROBION DRIVING GOLF

1763 Chemin de la Tour Sabran Robion
06 47 89 84 53

robiondrivinggolf@gmail.com



PISCINE

● ESPACE AQUATIQUE DE PLEIN AIR

Route des Félibres - Cavillon - 04 90 71 00 08

OUVERTURE : de juin à août cours d'aquabike et
aquagym - horaires d'ouverture sur demande.

● PISCINE INTERCOMMUNALE ALPHONSE ROUDIÈRE

Quartier la Clède - Cavillon - 04 90 78 19 19

Piscine couverte.

OUVERTURE : de septembre à juin.

● LA BULL'AQUATIC

382 Chemin des Matouses
Châteauneuf-de-Gadagne - 04 90 22 44 88

labull-aquatic@orange.fr

📍 www.piscine-bullaquatic.com

Une eau à 30°C toute l'année, plus de 50
cours collectifs par semaine, des niveaux
d'intensités différents.

OUVERTURE : toute l'année, horaires en ligne.
Fermé pendant les vacances de Noël et les 2 dernières
semaines d'août.

● PISCINE MUNICIPALE

132 Avenue Napoléon Bonaparte
L'Isle-sur-la-Sorgue - 04 90 38 06 45

📍 www.islesurlasorgue.fr/bouger/sports/piscine-municipale

En été grand bassin extérieur, pataugeoire,
buvette, grand parc arboré et pelouses.
L'hiver bassin intérieur chauffé sous verrière.

HORAIRES et TARIFS : www.islesurlasorgue.fr



BALADE AVEC UN ÂNE

- **LES OREILLES DU LUBERON**
1237 Route de Coustellet - Maubec
04 90 72 64 45 - 06 18 21 39 81
📍 www.oreilles-luberon.fr

Randonnées en autonomie ou accompagnées d'un ânier, à la journée, 1/2 journée ou plusieurs jours ; circuits à thèmes pour découvrir le Luberon.

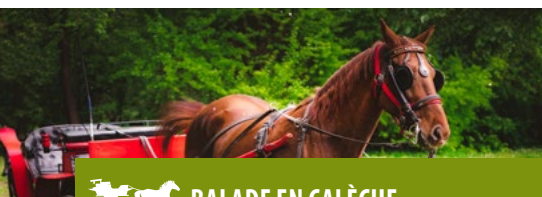

BALADE EN CALÈCHE

- **LES TRAITS DU LUB'**
Chemin des Marres - Gordes - 06 11 02 75 15
📍 www.lestraitsdulub@gmail.com

Au départ de Gordes, différents circuits proposés avec Atout, Charly et Alexandre, le meneur.

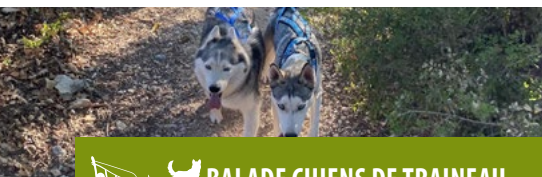

BALADE CHIENS DE TRAINEAU

- **QANITTAK** 
Cabrières d'Avignon
Nicolas : 06 68 48 97 43 ou Estelle 06 43 47 29 27
📍 www.qanittak.com

L'univers du chien de traîneau au cœur du Vaucluse. Activités sur terre et sur neige : canirandonnée, canicross, canitrott...



EQUITATION

- **CENTRE ÉQUESTRE PONEY CLUB**
1545 Chemin des Châteaux - Cavailon
04 90 78 98 85 - 06 81 33 36 59
📍 www.centre-equestre-cavailon.ffe.com
Formations équestres et randonnées.

- **HARAS DE LAGNES**
7 Chemin des Fours - Lagnes - 06 13 52 00 39
📍 www.harasdelagnes.com

Formations équestres, balades, cours & stages.

OUVERTURE : hiver : 9h-12h et 14h-18h -
été : 9h-12h et 15h-19h - fermé le samedi et
dimanche en juillet et août.

- **ÉCURIE DES ROYÈRES**
Chemin des Piboules - Maubec - 06 87 84 22 98
📍 www.ecuriedesroyeres.fr

Spécialisé dans l'équitation western. Cours, balades, stages...

- **ÉLEVAGE DU FACI MAZZA**
Les Isclons - Mérindol
06 20 86 20 31 - 06 83 93 55 77
📍 www.elevagedufaci.com

Cours et balades accessibles à tous.

- **CENTRE ÉQUESTRE LA BEAUME**
Chemin de la Miquelette - Mérindol
06 28 56 22 72
📍 www.centre-equestre-la-beaume.ffe.com
Cours, balades & baby poneys.

OUVERTURE : de sept à juin 8h30-12h30 et 14h-19h.

● **JUMIYA**

835 Chemin des Jonquiers - L'Isle-sur-la-Sorgue
06 62 46 20 19

Centre équestre au cœur de la Provence, à 5 minutes du centre-ville, vous propose, bade, cours, stage et bien plus à la demande !

● **L'ISLE-AUX-CHEVAUX**

1805 Chemin des Dames Roses -
L'Isle-sur-la-Sorgue - 06 88 38 46 08

lisleauxchevaux@gmail.com

🐾 *www.lisleauxchevaux.ffe.com*

Venez découvrir ou redécouvrir une équitation respectueuse du cheval dans une ambiance conviviale et un cadre agréable. Paddock, école d'équitation, chevaux en demi-pension.

● **LA CATHERINE**

1563 Chemin du Pigeolet -
Saumane-de-Vaucluse
04 90 20 39 40 - 06 11 64 10 69

scealacatherine@gmail.com

laurenegallet84800@gmail.com

🐾 *https://www.equitation-catherine-84.fr/index.html*

La Catherine, poney club et écuries de propriétaires, vous accueille dans un cadre magnifique de 10 hectares sur les bords de la Sorgue pour pratiquer votre sport favori : l'équitation. Venez découvrir leurs nombreuses formules : leçons, stages, balades, journées événements, compétitions, etc.

OUVERTURE : hiver : du lundi au samedi de 9h à 12h et de 14h à 18h. Été : du lundi au vendredi de 9h à 12h et de 15h à 19h.



 **TENNIS**

● **TENNIS CLUB DE CAVAILLON**

04 90 71 73 69 - 06 09 78 47 99

🐾 *www.club.fft/tc.cavaillon*

● **TENNIS CLUB DE CHEVAL-BLANC**

04 90 71 97 17

contact@tcchevalblanc.fr

● **TENNIS CLUB DE LAURIS - Chemin du Retavon**

06 46 45 42 26 - 06 21 93 67 77

🐾 *www.club.fft.fr/tclauris*

● **TENNIS CLUB DE LOURMARIN**

06 12 06 51 62

touzet.veronique@free.fr

● **TENNIS CLUB DE MÉRINDOL**

04 90 72 90 97 - 06 79 29 31 37

● **TENNIS CLUB D'OPPÈDE**

159 Chemin de la Garrigue - 04 90 76 82 65

● **TENNIS CLUB DE ROBION/ LAGNES**

06 63 15 61 53

● **TENNIS CLUB DE CAMPBEAU**

Avenue Voltaire Garcin

Châteauneuf-de-Gadagne - 04 90 22 20 94

tennis.campbeau@orange.fr

● BCI TENNIS

Avenue Napoléon Bonaparte
BP 7 - L'Isle-sur-la-Sorgue - 04 90 38 29 97
bcitennis@gmail.com
📍 www.bcitennis.fr

● TENNIS CLUB DU THOR

Complexe sportif - Route de Saint-Saturnin
Le Thor - 04 90 33 75 92 - 06 17 53 55 35
contact@tennisduthor.org
📍 www.tennisduthor.org



PÊCHE

● ETANG DE CHEVAL BLANC

Infos au 07 81 73 72 76
📍 www.peche-chevalblanc.fr

Permis spécifique valable une journée dans un étang de 6 ha près du Camping *Les rives du Luberon*. Permis en vente dans certains magasins, voir notre site internet. À pêcher : sandres, brochets, tanches et truites d'élevage.

● DURANCE - ACCÈS RÉSERVÉS

Se renseigner sur la brochure "Guide de pêche 84".

● ICI ÇA PÎTE ! - 06 11 31 67 98 - 06 21 90 95 75

Site de pêche (étang privé) à l'ombre. Pêche à la truite. Les Iscles à 3 km de Mérindol en direction de Pertuis sur la RD.

OUVERTURE : de mars à octobre 14h-16h (automne-hiver) et 14h-18h / 19h (printemps-été).

● PISCICULTURE LE PETIT LARGE

231 Chemin le Petit Large - Saumane-de-Vaucluse
Plan de Saumane - 04 90 20 33 86

Nous vous proposons de pêcher dans un lac d'un demi-hectare à la mouche, au coup ou au moulinet. Nous organisons parfois des dégustations.

OUVERTURE : du 15/05 au 15/10.
9h-12h sauf dimanche et jours fériés.

● PASSION AQUATIC

1171 Chemin des Ronflons Lagnes -
06 32 38 86 30

Lac de pêche à la truite.

OUVERTURE : début février à début décembre
8h-18h - fermé lundi et vendredi
7/7 juillet-août 7h-13h.

TARIFS : 20€ 1/2 journée ; 30€ journée.

● LE SORGUETT'

Route de Caumont - L'Isle-sur-la-Sorgue
04 90 38 23 02
lesorguett84@orange.fr

Vente d'articles de pêches.

OUVERTURE : lundi au samedi
de 9h à 12h et de 14h à 19h.

● GUIDE DE PÊCHE DI LUCA - 06 70 05 37 26

nicolas.diluca@gmail.com
📍 www.nicolasfishing.com

Un vrai guide, une vraie rivière. Nicolas Di Luca vous fait découvrir l'une des plus belles rivières d'Europe que ce soit à la mouche ou à leurs, toc... Sur RDV.

● GUIDE DE PÊCHE GALLINARO

06 15 27 34 91

🐟 www.hugogallinaro-fishing.com

Venez vous perfectionner sur une technique que vous maîtrisez déjà, ou laissez-vous séduire par la découverte d'un nouveau savoir : pêche aux leurres, à la mouche, au toc à la nymphe, aux appâts naturels, sur RDV.



● MINI-GOLF

● COMPLEXE LOISIRS YOYE

Galas - D24 - Fontaine-de-Vaucluse

06 27 81 95 03

🐟 www.complexeloisirs-vaucluse.com

Au bord de la rivière, dans un coin verdoyant et ombragé, vous pourrez choisir une des activités ludiques installées sur le complexe (mini-golf, paintball, waterbulle...), ou une balade à vélo ou en "Rosalie".

OUVERTURE : de mars à octobre, de 10h à 18h30.

Possibilité d'ouverture du complexe hors saison, sur réservation.

● LE CLUB

RD 943 - Quartier les Ferrailles - Lourmarin

04 90 77 89 98

Restaurant et mini-golf.

OUVERTURE : de Pâques à fin septembre de 9h à la fin du service du soir.



● ESCAPE GAME / LASER GAME

● THE LAST MYSTERY

160 Avenue de Provence - Robion

04 90 75 00 42

🐟 www.last-mystery.com

Premier jeu d'évasion grandeur nature au pied du Luberon. 8 salles, 8 énigmes (une salle réservée aux 7-12 ans), 1h pour s'échapper. Un défi à relever entre amis (2 à 6 pers).

● INTRIGUE DANS LA VILLE

Office de Tourisme de L'Isle-sur-la-Sorgue

13 Place Ferdinand Buisson - 04 90 38 04 78

Intrigue dans la ville® ! Un jeu ludique adapté aux familles afin de (re)découvrir L'Isle sur la Sorgue au travers d'une enquête qui révèlera bien des secrets (à partir de 6 ans).

TARIF : 12€. Un kit pour 5 personnes.

● BASTIDE DU BOIS BRÉANT

501 Chemin du puits de Grandaou - Maubec

04 90 05 86 78

🐟 www.bastideduboisbreant.com

Laser game.

● MOVE TIME MISSION

Escape Game en extérieur

Village de Fontaine de Vaucluse - 07 82 80 45 91

🐟 www.movetimemission.fr

Move Time Mission, une chasse au trésor des temps modernes, un mélange entre jeu de piste connecté et Escape Game Outdoor (jeu d'évasion en extérieur).

OUVERTURE : toute l'année à toute heure.



LOUER UNE 2CV

● DEUCHE FOREVER



973 Chemin des Jonquiers

L'Isle-sur-la-Sorgue

06 60 05 84 47

www.location-deuche-forever.com

Location avec ou sans chauffeur, divers forfaits. Circuits à thème sur demande.

OUVERTURE : toute l'année.

● 2CV EN PROVENCE



1032 Route d'Apt - L'Isle-sur-la-Sorgue

06 45 61 38 63

www.2cv-provence-location.fr

Partir au volant d'une deuche décapotable pour découvrir les plus beaux paysages provençaux ! La deuche, ce n'est pas une voiture mais un art de vivre ! ½ journée, journée, WE ou semaine. Location de 2CV pour visite, mariage, séminaire, team building, rallye d'entreprise ou offrir une carte cadeau. Demandez des idées d'excursions en 2CV !

OUVERTURE : toute l'année de 9h à 21h.

Offres disponibles sur

<https://boutique.islesurlasorguetourisme.com/>



Solex en Lub©C. Hudelot

LOUER UN SOLEX

● SOLEX EN LUB'

Claude HUDELLOT

717 Chemin du Plan - Lauris - 04 90 08 41 18

<https://solexenlub.pagesperso-orange.fr>

● L'ISLE EN SOLEX

290 Avenue de la Barthalière

06 83 01 47 74

contact@lisleensolex.com

Promenades en 2 roues : solex, mobylettes... pour visiter la provence !

TARIFS : Location à l'heure 15 €
ou à la 1/2 journée 45 €
ou à la journée 70 € de 8h30 à 18h30.

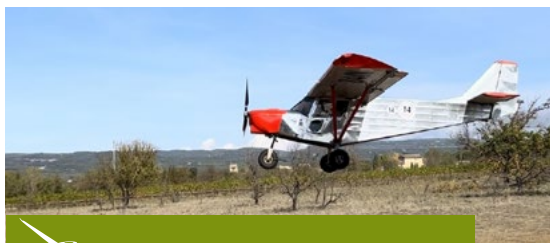

PLANEUR ULM

● FLYING SPIRIT

Coustellet - 06 70 61 45 09

Découvrez la région provençale autrement. Vols d'initiation en ULM, baptêmes de l'air et tourisme aérien.



ILS VOUS ACCOMPAGNENT

● BRUNO ADAM

Accompagnateur en montagne

105 Route de Vaugines - Le Roucassol - Lourmarin

04 90 68 31 34 - 06 81 77 53 52

b.adam@free.fr

Randonnées à thèmes (flore, faune, géologie, patrimoine), animations nature, activités de découverte de l'environnement, landart... (de 8 à 20 pers.).

● FRANÇOIS PETIT - LA BOÎTE À RANDO

L'Isle-sur-la-Sorgue - 06 71 12 94 34

f.petit@laboitearando.fr

Randonnées accompagnées à partir de L'Isle-sur-la-Sorgue et de ses alentours. À pied ou à vélo (cyclotourisme, VTT, gravel), le temps d'une demi-journée ou plus, partez à la découverte de la région et de son large éventail de paysages.

● PHILIPPE GOURDIN - LE BARULEUR

5 Rue du Vieux Four - Mérindol - 06 78 93 55 81

le.baruleur@hotmail.fr

Accompagnateur en montagne. Découverte des villages, des sites et des massifs incontournables du Luberon.

● MISTRAL ADVENTURA



182 Chemin les Cigales - Cabrières-d'Avignon

06 82 74 79 02

luuk.chambeyron@outlook.fr

Guide randonnées, vélo et vélo électrique. Sorties entre amis ou en famille... Randonnée semi-nocturne, orientation, VTT, canoë...

● JEAN BAPTISTE CARMEILLE

Place du Clocher - Lagnes - 06 43 60 96 78

jean-baptiste.carmeille@lesaem.org

Guidage, accompagnement de randonnées en Provence.

● CAP RANDO

Chemin de Bonnieux - Le Mas de Recaute - Lauris

04 83 43 12 34

www.cap-rando.com

Cap Rando est spécialiste de la randonnée à cheval dans le Luberon et propose des promenades de 1h30 à la journée; des formules week-ends ou des randonnées de 3 à 5 jours à cheval.

● LOUIS V.T.C

Quartier les Beaumes - Gordes - 06 77 19 08 03

www.louis-vtc.fr

Chauffeur VTC trilingue (FR, GB et portugais) : transferts, transports, forfaits découverte du Luberon, mise à dispo événementiel.

● ELECTRIC MOVE



213 Route d'Apt - Coustellet - Cabrières-d'Avignon

04 65 30 00 10

www.electricmove.fr

Sorties accompagnées en vélo électrique à la ½ journée. Découverte du terroir et du patrimoine.

● A CAB IN LUBERON

92 A Chemin de Bouteiller - Robion

06 03 37 61 90

www.acabinluberon.com

Chauffeur VTC bilingue (FR/GB) : transferts, circuits découverte du Luberon et de la région provençale.

● MARCHE À L'ÉTOILE



marchaletoile@gmail.com

Accompagnateur en montagne professionnel et guide vélo, partenaire du Parc naturel régional du Luberon. Découverte du Luberon et des Monts de Vaucluse : paysages, géologie, terroir & ciel nocturne (Star Guide).

Tout public (8 pers minimum) journée ou demi-journée, FR/GB.

● HORIZONS LUBERON

06 60 75 30 16

contact@horizonsluberon.fr

Collectif de trois membres fondateurs, accompagnateurs en montagne, éducateurs sportifs diplômés d'État : Jessy Juillard, Olivier Leonard et Philippe Gourdin.

● YOUR PRIVATE PROVENCE

Emily DURAND

141 Chemin Les Iscles du Temple

Cavaillon

06 80 12 82 95

<https://yourprivatechauffeurprovence.com/private-chauffeur/>

Votre chauffeur privé vous emmène en voiture de luxe découvrir la richesse de la région provençale en français et anglais.

● GAËTAN DUPIN

Cabrières-d'Avignon

<https://gaetandupin.com/>

Guide accompagnateur vélo & VTT. Randonnées VTT, VTC ou route accompagnées, stages de pilotage, perfectionnement, réglages, sorties d'entreprise, ou sur mesure.

● S7 PROVENCE

2061 Route de L'Isle sur la Sorgue - Robion

06 33 80 04 33

www.s7provence.fr

Location de Caterham.

● FRANCE PRIVATE TOURS - Florence PROUX

Gordes - 06 58 94 97 13

<https://franceprivatetours.com>

Guide agréée franco-américaine et chauffeur-guide professionnelle confirmée pour des visites à bord d'un minivan (8 passagers) tout confort.

● UNE ESCAPADE EN PROVENCE - Vanessa

Maubec - 06 66 30 52 50

www.une-escapade-en-provence.com

Sorties thématiques en 4x4.

● LUBERON VTC

144 Chemin de la Feraille - Maubec 06 08 49 40 57

www.luberonvtc.com

Chauffeur privé VTC.

● VÉLO EN PROVENCE

1701 Route de Coustellet - Cabrières-d'Avignon

06 95 49 02 72

www.velo-en-provence.fr

Sorties à vélo avec une approche loisir et patrimoine dans le Luberon, Monts de Vaucluse, Alpilles, Camargue, Mont-Ventoux et Dentelles de Montmirail.

● ASTROLUB PROVENCE

Maubec - 06 52 21 61 63

Soirées découverte astronomie à domicile.



 **BAIGNADE**

● **LAC DE MONTEUX**

Baignade, pêche, jeux pour enfants, ponton de bois au cœur des roselières.

● **ÉTANG DE LA BONDE**

Cabrières d'Aigues

● **PRATO PLAGE**

Pernes-les-Fontaines

● **PLAN D'EAU DES SALETES**

Mormoiron

● **PLAN D'EAU DU CAMPING VAL DE DURANCE**

Cadenet - Payant

Explorez la destination à bord de nos voitures vintage. Louez une voiture à la demi-journée, journée, week-end ou semaine. Savourez également nos paniers pique-nique locaux et de saison.

Livraison et chauffeur sur demande. Informations et réservations en ligne.

OUVERTURE : toute l'année.

● **OH MY DEUCHE**



6 Route de Manosque - La Bastide-des-Jourdans
04 90 77 60 71 - 06 45 47 43 24

📍 <https://www.ohmydeuche.fr>

Location sur-mesure de 2CV décapotables avec ou sans chauffeur, circuits et jeux de pistes proposés.

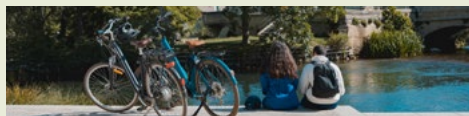

 **LOUER UN VÉLO**

● **LA COQUILLADE CYCLING CENTER**



Gargas - 06 78 71 03 54
cycling@coquillade.fr

Au départ du Cycling Center de Coquillade Provence Resort & Spa, une location de vélo dans le Luberon vous emmènera toujours vers de belles émotions.

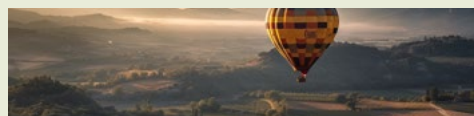

 **VOL EN MONTGOLFIÈRE**

● **MONTGOLFIÈRE LUBERON VOL-TERRA**



1066 Route des Gaillanes - Roussillon
06 03 54 10 92

📍 www.montgolfiere-luberon.com



 **LOUER UNE 2CV**

● **YES PROVENCE**



Saint-Rémy-de-Provence - 06 60 93 69 11
📍 www.yesprovence.com



 **ILS VOUS ACCOMPAGNENT**

● **DRIVER BC**



Chemin de la Teppe - Lacoste
06 37 52 37 92 - 06 03 05 13 09

📍 www.driverbc.com

Driver B&C, chauffeurs privés et agence de

voyage réceptive au cœur du Luberon, vous accueille pour vous offrir le meilleur de la Provence. Contactez-nous dès aujourd'hui pour réserver votre chauffeur VTC dans le Luberon.

● À LA FRANÇAISE PROVENCE

Avignon - 04 90 14 70 00

📍 alafrancaise.fr



Entreprise locale spécialisée dans les visites authentiques des villages, des villes, des vignobles, de la culture et de l'histoire de la région provençale.

● CYCLING AROUND

Pertuis - 06 37 98 46 78

📍 www.cyclingaround.fr

Accompagnateur vélo.



● VENTOUX TRAVEL CAR

923 Avenue Raspail - Beaumes-de-Venise

07 82 99 02 65

📍 www.ventouxtravelcar.fr



Confiance, qualité d'accueil, transport en sécurité, à l'écoute des demandes, convivial et professionnel. Porte vélo sur demande (jusqu'à 4 vélos), un spécial vélos électriques et VTT, plus une remorque pour bagagerie.

● AIRFIT PROVENCE

La Bastidonne - 06 58 37 69 61

AirFit Provence est une association sportive et culturelle, qui vous propose des activités de plein air, bien-être et relaxation au cœur d'un cadre typiquement Luberonnais.



PARCS D'ATTRACTIONS, PARCS À THÈME

● GRIMMLAND - Le Parc des labyrinthes

Lieu-dit le Grand Pont

La Roque-d'Anthéron - 04 42 22 19 15

📍 www.grimmland.fr



Le parc propose plus de 30 activités dans 5 hectares de plein air. Des animations et des événements spéciaux nocturnes rythment la vie de Grimmland tout au long de la saison.

OUVERTURE ET TARIFS : en ligne.

● PARC SPIROU PROVENCE

1 Rue Jean-Henri Fabre - Monteux

📍 www.parc-spirou.com



Au parc à thème Parc Spirou Provence, vivez en famille une journée 100% BD, à la découverte des héros emblématiques du journal Spirou.

OUVERTURE ET TARIFS : en ligne.

● ROCHER MISTRAL - CHÂTEAU DE LA BARBEN

Chemin de la Baou - La Barben

08 05 29 80 28

📍 www.rochermistral.com

Le Rocher Mistral est un parc de loisirs unique en Provence. Cascades, comédie, danse, combats, son et lumière, 10 spectacles et de nombreuses animations émerveillent le public au cœur du château millénaire de La Barben.

OUVERTURE : du 30/03 au 03/11.



On randonne!

IDÉES RANDOS NATURE

Le Luberon est un pays de randonnée voire d'itinérance. Voici, ci-après quelques exemples. Fiches descriptives et autres idées dans nos Offices de Tourisme.

CABRIÈRES D'AVIGNON

● LE MUR DE LA PESTE

Moyen /  7km  3h30  220m

CAVAILLON

● ENTRE VILLE ET COLLINE

Facile /  0,9km  40mn AR  70m

CHATEAUNEUF-DE-GADAGNE

● SENTIER DE DÉCOUVERTE

Facile /  6,6km  2h  44m

CHEVAL-BLANC

● LA ROQUETTE

Difficile /  10km  3h30  360m

 Retrouvez toutes les informations dans nos Offices de Tourisme.

FONTAINE DE VAUCLUSE

● LES FAYARDES

Facile /  6km  1h30  35m

GORDES

● LES GORGES DE LA VÉRONCLE

Variable /  4km  2h30  430m

LAGNES

● SENTIER DE DÉCOUVERTE

Facile /  3,4km  1h  70m

LAURIS

● VALLON DE RECAUTE-COMBE DE SAUTADOU

Facile /  6km  Boucle 2h  184m

LES BEAUMETTES

● BALADE BOTANIQUE

Facile /  2,5km  50mn  60m

LES TAILLADES

● BLANCAMP, DFCI

Facile /  6km  1h30  143m



LE THOR

● SENTIER DE DÉCOUVERTE

Facile /  6km  1h30  35m

L'ISLE SUR LA SORGUE

● SENTIER D'INTERPRÉTATION

Facile /  1,5km  40mn  0m

LOURMARIN

● CHEMIN DE PIERROURET

Facile /  3,7km  1h30  75m

MAUBEC

● DRAILLE DES FRÈRES NOUGUIER OU DRAILLE DE MAUBEC

Difficile /  6km  3h30  410m

MÉRINDOL

● L'OBSERVATOIRE ORNITHOLOGIQUE

Facile /  3km  2h  22m

Bord de Durance

OPPÈDE-LE-VIEUX

● LE BASTIDON DU PRADON

Sportif /  9km  Boucle env. 3h30  548m

PUGET-SUR-DURANCE

● LES BAUMES-TOUR DE LA REVEYROLLE

Moyen /  8km  Boucle env. 2h30  200m

ROBION / LES TAILLADES

● LES ROCHERS DE BAUDE

Difficile /  5,7km  3h  475m

SAUMANE DE VAUCLUSE

● ROCHER DES TROIS LUISANTS

Moyen /  9,1km  3h  460m

VAUGINES

● BALADE CHAMPÊTRE

ENTRE VAUGINES ET CUCURON

Facile /  6km  2h30  150m





LES BORIES & SPA
Hôtel 5* - Restaurant gastronomique et Bistrot
Route de l'Abbaye de Sénanque - 84 220 GORDES
+33.4.90.72.00.51
www.hotellesbories.com



SPAS
COURS DE YOGA



L'ISLE SUR LA SORGUE

● LA BULL'AQUATIC

291 Route de Carpentras
04 32 62 05 77 - 09 67 50 20 82
📍 www.bullaquatic.com

Centre de Bien-Être et de remise en forme, vous propose une multitude de cours (fitness, aquabike, aquagym...) afin de travailler votre corps et aussi vous détendre (spa, soins...).

OUVERTURE : du lundi au samedi de 6h à 22h.
Secrétariat ouvert de 8h30-12h / 15h-18h30.

SPAS

GORDES

● SOZEN DE PIED EN CAP (à domicile)

Sophie Clément
07 84 66 20 16

📍 www.sozen-reflexologie.com

Réflexologie plantaire associée à l'énergétique chinoise et modelage facial japonais "santé beauté", à domicile, dans le Luberon.

● SPA HÔTEL DES BORIES *****

Route de l'Abbaye de Sénanque
04 90 72 00 51

📍 www.hotellesbories.com

Sauna, hammam, piscine, tisanderie, cabines de soin du corps et du visage.

● SPA PALACE LA BASTIDE DE GORDES

Rue de la Combe - 04 90 72 12 12

📍 <https://gordes.airelles.com>

1600 m² : piscine intérieure, hammam, douches sensorielles, cabines de soin du corps et du visage, séances de soins en plein air sur une terrasse privative, tisanderie, espace de méditation...

● LE LIVING SPA

115 Avenue de la Grande Marine
04 90 20 19 23

📍 www.spa.living-institut.com

Une alliance de professionnelles de la beauté : massages, soins visages, hammam, soins des ongles, épilations, maquillage.

OUVERTURE : lundi de 14h à 19h / du mardi au vendredi 9h30 à 19h et samedi de 9h30 à 17h30.

● LE CHARDON DORÉ

📍 www.lechardondore.fr

Massages bien-être visage et corps.

OUVERTURE : du lundi au vendredi de 9h à 20h.
Ouvert sur rendez-vous, à la demande.

● ESPACE AOMA

9 Rue Denfert Rochereau

06 65 73 72 74 - 04 32 61 07 95

📍 www.espace-aoma.com

Espace AOMA est un centre intimiste au cœur de la ville dédié au bien-être du corps et de l'esprit. Massage, Yoga, Danse, Beauté et Soins du corps.

OUVERTURE : tous les jours 10h-20h.
Fermé le dimanche.

LAURIS

● DOMAINE DE FONTENILLE

Route de Roquefraîche

04 13 98 00 00

📍 www.domainedefontenille.com

L'espace bien-être du Domaine de Fontenille se vit comme une halte dans le temps avec modelages, soins esthétiques, salle de fitness...

LOURMARIN

● SPA HÔTEL LA BASTIDE

DE LOURMARIN ****

2 Route de Cucuron

07 84 51 07 18

📍 www.hotelbastide.com

Hamam, modelages, soins du corps et du visage, bar à ongles et bar à regards.

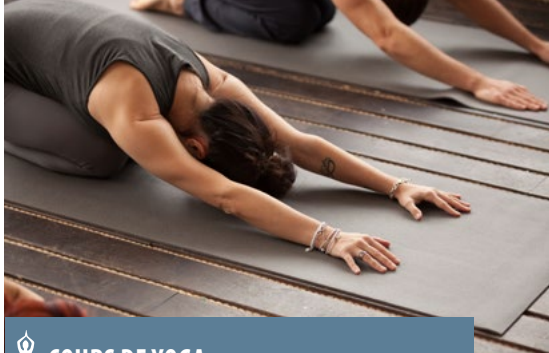

COURS DE YOGA

LAURIS

● SANKALPA RESSOURCEMENT

Laurence Clemens

550 Chemin de l'Escudier - 06 07 68 94 41

📍 www.sankalpa-ressourcement.com

Coaching en Yoga Natha & alimentation vivante "raw-food" et bien-être.

L'ISLE SUR LA SORGUE

● MAGALI PIQUET

06 19 68 04 06

Initiation à la Yogathérapie.

● YOGA EN LUBERON

06 95 03 82 10

📍 <https://yogaenluberon.com/>

Cours de yoga particulier et/ou collectifs.

MAUBEC

● KÔTÉ YOGA LUBERON

Gabrielle Cusson

575 Chemin de l'Hôpital - 06 01 57 45 46

📍 www.koteyoga.fr

Cours de yoga privés et/ou collectifs en plein air ou en intérieur. Voir dates sur le site internet.

MÉRINDOL

● FANNY FLOW

Chemin de la Liberté - 2 Rue de l'Éyrette

06 95 04 82 06

📍 www.fannywalter.com

Conférencière sur le bonheur/indicateurs de sens/flow/confiance/gratitude/intuition, coach et professeur de yoga Iyengar.

OPPÈDE

● LUBERON YOGA

Guiard Stéphanie

06 65 21 85 73

📍 www.luberonyoga.fr

Cours de yoga privés et/ou collectifs en plein air ou en intérieur. Voir dates sur le site internet.



Luberonyoga@bychrisi

À proximité

GARGAS

● COQUILLADE PROVENCE

RESORT & SPA*****

Le Perrotet - 04 90 74 71 70

📍 www.coquillade.fr

1500 m² dédiés au bien-être et à la remise en forme avec sauna, hammam, bain à vapeur, bassins kneipp, fontaine à glace, douche sensorielle, piscine intérieure chauffée, jacuzzis extérieurs, salle de repos, tisanderie, salle de musculation et de cardiotraining, salle de gymnastique, et jardin privé.

JOUCAS

● LE PHÉBUS & SPA ILA *****

Route de Murs - 04 90 05 78 83

📍 www.lephebus.com

Un espace de 400 m² entièrement dédié au bien-être, soins corps et visage, salle de musculation, parcours de santé, espace aqua-ludique, 2 jacuzzis extérieurs, tisanderie.



On se rencontre!

ARTISANAT D'ART
GALERIES EXPOS
ATELIERS PEINTRES
MEUBLES & DÉCORATION
ANTIQUAIRES

Journées artisanales, marchés des créateurs,...
retrouvez toutes les dates sur notre site internet
dans la rubrique Agenda !

 ARTISANAT D'ART

CABRIÈRES D'AVIGNON 

● **PASCALE MESTRE**
75 Route d'Apt- Coustellet

Faïence du pays d'Apt. Terre mêlée.
Showroom. Faïences et créations.

OUVERTURE : du vendredi au dimanche 9h30-13h
et 15h-18h30 et sur RDV.

CAVAILLON 

● **WOODS LIFE ATELIER** 
6 Rue Pasteur - 09 81 98 27 34
www.woodslifeatelier.com

Décorations artisanales, accessoires de
mode, bijoux 100% made in France par des
créatrices passionnées et inspirées.

CHATEAUNEUF-DE-GADAGNE 

● **ATELIER 915**
915 Route d'Avignon- 06 65 11 98 79
atelier915creations@gmail.com
atelier915.com

Virginie est artisane, décoratrice et
céramiste. Elle travaille la terre, fabrique
des bijoux, de la déco en céramique et en
bois, peint sur bois et réalise des macramés.

OUVERTURE : du mardi au dimanche
de 9h30 à 18h30.

TARIFS : ateliers céramique les dimanches
30€ par personne.

FONTAINE-DE-VAUCLUSE 

● **CRISTALLERIE DE LA FONTAINE**
Chemin du Gouffre - 04 90 20 36 59
www.cristallerie-fontaine.com

Atelier boutique de fileurs et souffleurs
d'objets en verre, découvrez la féerie du fer
et du verre en fusion qui se transforme peu
à peu en un animal, une fleur ou tout autre
chose, comme par magie.

OUVERTURE : hiver : 11h-18h.
Été : 10h-19h30.

GORDES 

● **ARSON SCULPTURES**
Rue de la Fontaine Basse - 06 58 11 08 23
www.arson-sculptures.com

Peintre et sculpteur à Gordes, Arson
travaille dans son atelier où l'on peut le
retrouver sur rendez-vous.



● MARIE BOSSÉE

Route Neuve - 06 08 48 90 65

📍 www.mariebossee.book.fr

Créations en fil de fer.

● GALERIE CAMY

Pascale Camy

26 Rue du Four - 09 51 33 26 20

📍 www.camy.fr

Sculptures en grès, bronze et encres abstraites sur papier.

OUVERTURE : tous les jours d'avril à septembre.

● JEAN-PHILIPPE BARRIÈRE

49 Rue Baptistin Picca - 06 49 69 46 05

📍 www.jean-philippe-barriere.net

Bijoutier-joaillier.

● LE PARFUM DES PIERRES

Elie Lallemand

Route Neuve - 06 60 76 26 10

Création de bijoux contemporains.

● LE GRÈS À GORDES

D. 156 - Quartier les Grès - C/O Ateliers Chapo

06 64 61 93 69

📍 www.legresagordes.com

Centre de ressources et de formation à la céramique.

L'ISLE SUR LA SORGUE

● ALAIN BIDAL

2420 Route du Thor - RN 100 - 04 90 20 72 83

📍 www.sculptures-bidal.com

L'Atelier Alain BIDAL, dans son parc paysagé de 3 hectares agrémenté de fontaines et multitude de belles pièces (3000 m² de showroom), propose un très large choix de créations en pierre naturelle. Cheminées, fontaines, dallages, éviers et cuisines, éléments d'architecture, margelles de piscine, éléments de décoration en pierre de taille ou en pierres anciennes. Réalisation de sculptures sur mesure.

OUVERTURE : du lundi au vendredi de 9h à 12h et de 14h à 17h30.
Samedi sur RDV. Fermé le dimanche.

● JO.I ATELIER SCULPTURES

9 Place Ferdinand Buisson - 06 32 42 75 71

📍 <https://joelleschaffhold.wixsite.com/monsite>

Atelier-boutique où sont créées et modelées à la main des sculptures en grès et qui sont toutes des pièces uniques.

OUVERTURE : de 10h30 à 19h. Fermé lundi et mardi.

● AS DU VERRE

165 Avenue de Saint-Antoine - 07 49 08 61 70

Artisan verrier vous propose de venir découvrir sa galerie colorée et vous invite à vous initier au soufflage du verre.

OUVERTURE : mars à décembre, du samedi au mercredi de 10h à 13h et de 14h à 18h (si +30° de 17h-23h).

● BERNARD AUTIN

339 Cours Emile Zola
04 90 90 49 23 - 06 45 27 59 50
📍 www.bernardautin.com

Bernard Autin est sculpteur. Sa matière privilégiée est l'acier, dont il fait des sculptures épurées, mues par les caprices du vent.

● BIJOUSEAT

14 ZA Les Théologiens - 06 87 70 13 29
📍 www.bijouseat-createur-mobilier-maison.com

Valérie Martin, créatrice de mobilier au design d'inspiration Art-nouveau.

***OUVERTURE :** du lundi au vendredi 9h-12h et 14h-18h, samedi sur RDV.*

● GRÉGORY DELFANTI - FERRONNIER D'ART

143 Chemin des Cats - 06 61 34 44 65

Grégory met son talent et son expérience liés à la forge, serrurerie et métallerie à votre service.

***OUVERTURE :** du lundi au vendredi 14h-19h.*

● CARTON NOIR

17 bis Rue Théophile Jean - 06 21 61 81 56
📍 www.carton-noir.com

Cécile Chappuis, artisan d'art travaille le carton pour des architectes, décorateurs, antiquaires et les particuliers. Présenté naturel, peint, lisse ou ondulé, en aplat ou très travaillé, le carton se prête à d'innombrables variations.

***OUVERTURE :** toute l'année, uniquement sur RDV.*

● KOKAGE

4 Rue du Docteur Tallet - 06 98 83 44 53
📍 www.kokage.fr

Chiner, décaper, colorer, tapisser. L'ancien peut être fantaisie et le démodé devenir chic.

***OUVERTURE :** mardi et jeudi 10h-18h, samedi 14h-18h, dimanche 10h-13h, fermé : lundi, mercredi et vendredi.*

● LA MANUFACTURE

21 Impasse de l'Hôtel de Palerme - 04 32 62 11 13
📍 www.lamanufacture84.com

La Manufacture est un lieu unique. C'est un collectif qui réunit 20 créateurs dans l'univers de l'Art, de la Maison et de la Mode.

***OUVERTURE :** 10h-19h toute la semaine d'avril à août. Du mardi au dimanche de septembre à mars. Tous les week-ends de février. Fermeture annuelle en janvier.*

● LUCE & LUX

5 Rue Danton - 06 42 30 13 00
📍 www.luceandlux.fr

Confection d'abat-jour sur mesure et création de luminaires, réparation et électrification de pieds de lampe.

***OUVERTURE :** du mardi au samedi : 10h-12h30 et 15h-18h30.*



● **MAGALI BEAUMONT BRODEUSE D'ART**

11 Quai Lices Berthelot - 06 03 09 88 91

📍 www.magali-beaumont.fr

Créations originales et cours de broderie d'art. Ameublement, haute-couture, commandes sur mesure, stages. Venez découvrir son univers.

OUVERTURE : lundi 8h30-12h30 et 14h-17h, mardi et jeudi 8h30-12h30 et 14h-19h, mercredi 8h30-12h30, vendredi 8h30-12h et 14h-17h.

● **VALÉRIE CASADO**

275 Avenue de la Grande Marine

06 25 50 20 86

📍 www.valeriecasado.fr

Pure, poétique, aux contours délicatement déchiquetés, sa vaisselle apparaît dragéifiée, d'une blancheur sacrée. Tasses évasées, vases élancés, coupelles en corolle prennent délicatement forme de la terre.

OUVERTURE : du lundi au vendredi 9h-18h.

● **MARC BOLUDA**

686 Chemin de La Grande Bastide

04 90 20 64 86 - 06 65 48 05 41

Luthier depuis 1985, spécialisé dans la fabrication de guitares classiques de concert.

OUVERTURE : du lundi au vendredi sur rendez-vous.

● **MYRIAM LOUVEL PAOLI**

10 Rue du Docteur Roux

06 85 83 34 23

Sculptrice, travaille avec des fils métalliques. Uniquement sur RDV.

● **ATELIER CIGALA**

1 Lotissement les Aubépines - 06 25 63 50 37

📍 www.ateliercigala.fr

Agence d'architecture d'intérieur, spécialisée dans l'habitat écologique. L'agence rénove également des meubles anciens de manière traditionnelle et artistique, et anime des ateliers de peintures naturelles sur bois à la caséine.

● **NICOLAS ERES**

Galerie de Palerme - 19 Impasse de Palerme

06 25 57 79 61

Sculpture métal multidimensionnelles où le trait structure le vide.

OUVERTURE : tous les jours de juin à septembre de 10h à 19h / d'octobre à mai du jeudi au dimanche de 10h à 19h.

● **MAROQUINONS**

20 Quai Jean Jaurès - 04 90 20 69 66

Création et fabrication de sacs et accessoires en cuir. Fabrication locale et artisanale à l'atelier boutique.

OUVERTURE : du mardi au samedi 10h-13h et 15h-18h30, dimanche 10h-14h et 15h30-18h30, fermé le lundi.

LAGNES 

● **ATELIER LM CÉRAMIQUE**

65 Chemin de la fourmière - 07 88 07 88 22

Cours hebdomadaires et stages pour découvrir ou perfectionner sa technique du tournage (poterie).

LAURIS

● ATELIERS DE LA COUR DU CHÂTEAU :

- Créa Cuir Guilaine Astier - 04 90 08 27 11

- Atelier de Mary et les oiseaux

Gabrielle Eveno-Silberberg - 06 87 82 75 41

Styliste-modéliste, créatrice de collections & vêtements sur mesure.

Stages de créations textile et vêtements, cours de couture.

OUVERTURE : toute l'année sur RDV.

- Atelier de gravure Nathalie Rousseau

06 20 14 85 99 (sur RDV)

Gravure sur bois, peinture et graphisme.
Cours de gravure sur bois sur demande.

● COULEUR GARANCE

Maison Aubert, La Calade - 04 90 08 40 48

📍 www.couleur-garance.com

Divers ateliers proposés : teinture et textile, beaux-arts, jardinage et botanique,...

● L'ATELIER DE FRANÇOISE CULLET

1 Place du Portail - 06 41 32 18 71 (sur RDV)

Peintre et artiste textile (vêtements en macramé).

LE THOR

● LE PIANO À BRETELLES

5 bis Allée de la Sauge - ZA Saint-Louis

04 90 33 76 16

📍 www.accordeons.fr

Accordéon, bandonéon, musette, classique, diatonique, fabrication, réparation, accordage, location dans un atelier unique au Thor.

OUVERTURE : du mardi au vendredi :

9h30-12h et 15h-19h. Samedi : 9h30 - 17h.

LOURMARIN

● AU FIL DU LIN

10 Rue du Temple - 06 17 36 73 52

📍 www.aufildulin.com

Linge de maison, création, fabrication.

● ATELIER BUISSON KESSLER

14 Rue de la Juiverie - 04 90 04 89 61

📍 <https://atelierbuissonkessler.cargo.site>

Céramiste.

● GRIS PIEDRA

5 Avenue Philippe de Girard

04 90 09 10 34

📍 www.grispiedra.com

Création d'accessoires et bijoux.

● NAMASTE LOURMARIN

Rue Henri de Savornin

04 90 68 34 81

📍 www.namaste-lourmarin.com

Création de vêtements.

● MR=7173

Rue de la Juiverie - 07 64 09 92 46

📍 www.mr7173.com

Création de vêtements.

● **MATTHIAS DE MALET ROQUEFORT**

17 Chemin de Collongue - 04 90 68 31 55

👉 www.demalet.fr

Tourneur, sculpteur sur bois et coutelier d'art.

● **LA MAISON FRANC**

Rue Henri de Savornin - 06 27 50 79 57

👉 www.franc1884.com

Création de bouquets de parfums aux senteurs naturelles.

MAUBEC 

● **CIANE C SCULPTEUR**

63 B Chemin des Rey - 06 23 61 67 64

👉 www.ciane-c.com

● **AUX GRÈS DU QUAI** - Cyrielle Pardigon

58 Quai des Entreprises - 06 95 46 23 31

👉 www.cyriellepardigon.com

Atelier-boutique. Pièces uniques. Vaisselle en grès. *Cours sur demande.*

OUVERTURE : horaires variables selon la saison et sur rendez-vous.

MÉRINDOL 

● **ELODIE MOREL**

👉 www.elodiemorel.com

Sculptures en fil de fer, bijoux et luminaires.

OPPÈDE 

● **MOSAÏQUE LES 3 FLEURONS**

Isabelle Martini

20 Rue de la Syrah - Z.A Le Tourail Coustellet

04 90 76 25 51

👉 www.mosaïque-3-fleurons.com

Boutique de mosaïque d'art, atelier. Cours hebdomadaires et stages.

OUVERTURE : toute l'année.

● **L'ATELIER DES CENDRES :**

24 Rue Sainte Cécile

- **Olivia Trégaut** - 04 90 76 75 10

👉 www.sculptureanimaliere.com

Sculpture animalière.

- **Denis Bouniard** - 04 90 76 75 10

Potier-céramiste.

ROBION 

● **LUC GUERIN**

365A Chemin de la Belle Lézie - 06 73 10 03 03

Marbre de décoration (sur RDV).

● **SANTONS & CÉRAMIQUES DES ROURES**

226 Chemin des Oliviers - 07 67 11 78 78

👉 www.santonsdesroures.com

● **L'ATELIER DU LOUP** - Christian Patouillard

5828B Route de Gordes - 06 07 16 02 88

👉 <https://latelierduloup.com/>

Céramiques créatives.

CUCURON 

● **BOUGIE JOSÉPHINE**

34 Rue Léonce Briegne - 06 82 44 70 00

👉 www.bougies-josephine.com

Fabrication et vente de bougies artisanales 100% naturelles.

À proximité





GALERIES EXPOS

CAVAILLON

● GALERIE HECKEL

97 Rue de la République - 07 56 91 30 19

 www.galerieheckel.framer.ai

Galerie d'art contemporain, design et culture.

L'ISLE-SUR-LA-SORGUE

● 4RTGALLERY

15 Rue Danton

contact@4rtgallery.com

 www.4rt.fr

Galerie d'art contemporain à L'Isle-sur-la-Sorgue fondé par Raphaël Thierry et Thomas Gayet. Une galerie moderne de 250 m² en plein cœur de la ville.

OUVERTURE : jeudi et vendredi de 10h à 12h30 et de 13h30 à 17h. Samedi de 10h à 17h. Dimanche de 10h à 12h30 et de 13h30 à 16h30. Fermé lundi, mardi et mercredi.

● GALERIE ACMAA

3 Place Xavier Battini - 06 29 94 00 52

acmaagalerie@gmail.com

 www.acmaa.art

Sur la place arborée Xavier Battini, la galerie Acmaa propose un local approprié pour des artistes qui ambitionnent plus de visibilité dans la Région.

OUVERTURE : du mardi au dimanche 11h-18h30.

● NOUVEL VAG

2 bis Avenue de l'Égalité

06 32 79 58 18

contact@4rtgallery.com

 www.4rt.fr

Un espace de 800 m² dédié à l'Art et aux Antiquités. Les 8 galeries qui le constituent en font la plus grande Galerie d'Art du Luberon. Vous y trouverez les œuvres uniques ou numérotées d'artistes renommés et émergents.

HORAIRES D'ÉTÉ : de Pâques à la Toussaint du jeudi au lundi de 10h à 19h.

HORAIRES D'HIVER : de la Toussaint à Pâques du vendredi au lundi de 10h à 18h.

● PROMENARTS

41 Avenue de la Libération - 09 52 80 28 21

Galerie d'art créée par et pour des collectionneurs, amateurs d'art et investisseurs.

OUVERTURE : tous les jours de 10h à 19h.

● ANNE VIRLANGE

27 Quai Jean Jaurès - 06 83 15 03 05

 www.annevirlange.com

Sous le mode "d'atelier-exposition", Anne Virrange alterne 6 mois de peinture dans son atelier et 6 mois d'exposition. À travers l'exploration et la rencontre des couleurs et matières, ses œuvres sont messagères de tendresse, de poésie et de paix.

OUVERTURE : de mi-avril à fin septembre / du mercredi au dimanche, 11h - 18h et sur RDV.

● GALERIE D'ART ZUBRYCKI

3 Rue Rose Goudard - 04 90 24 91 81

📍 www.galerieszubrycki.com

Venez découvrir notre travail de sculptures en bronze, peintures, céramiques et laissez-vous émerveiller par des œuvres uniques.

OUVERTURE : du mardi au samedi 10h30-12h30 et 14h30-18h / dimanche 9h-13h30 (les horaires peuvent varier, ouvert sur RDV).

● L'ATELIER CASA TIERRA

3 bis Rue Raspail - place Xavier Battini

04 90 38 33 27

Exposition d'art : peintures aborigènes d'Australie. Et décoration.

OUVERTURE : du mardi au dimanche 10h-12h30 et 15h-19h.

● PLACE DES ARTS

12 Place de la Liberté - 06 26 33 19 43

placedesarts.lisle@gmail.com

Cabinet de curiosités. Boutique de créateurs.

OUVERTURE : du mardi au samedi 10h-19h / dimanche 10h-14h. Ouvert les jours fériés.

● FABRIQUE NOTRE DAME

31 Cours Fernande Peyre - 06 07 27 29 77

📍 www.jeanfrancoisjung.com

L'atelier d'artiste de Jean-François Jung. Il y expose ses tirages originaux photographiques et y accueille des artistes invités.

OUVERTURE : de mi-juillet à fin octobre, du mardi au dimanche de 10h à 13h et de 15h à 19h.

● RETOUR DE VOYAGE

6 Rue Rose Goudard - 04 90 20 74 86

📍 www.lamaisonsurlasorgue.com

La Galerie "Retour de Voyage" @ "La Maison Sur La Sorgue", propose 5 à 6 expositions par an. Elle accueille des peintres, des sculpteurs, des plasticiens, des photographes, des créateurs de bijoux et des artisans d'art.

OUVERTURE : du mercredi au lundi de 10h à 13h et de 15h à 19h. Fermé le mardi.

LAURIS

● LE CENTRE D'ART DU DOMAINE DE FONTENILLE

Route de Roquefraîche - 04 13 98 00 00

📍 www.domainedefontenille.com

LOURMARIN

● LA GALERIE DU DÔME

Rue du Temple - 06 52 63 10 65

Galerie d'art contemporain.

● GALERIE MIDIUNE

12 Rue du Grand Pré - 09 84 33 05 91

📍 www.midiune.com

● GALERIE JACQUELINE BRICARD

4 Place de l'Église - 04 90 68 20 93

📍 www.galeriebricard.com

● GALERIE LE HANG'ART

7 Rue du Grand Pré - 04 90 09 62 46

📍 www.lehangart.com/fr

● **JCF ART GALLERY**
L'ARAIGNÉE AU PLAFOND

21 Rue de la Juiverie - 06 63 78 09 65

📍 www.jcfartgallery.com

Galerie d'art contemporain présentant des artistes de tous horizons.

● **LES ATELIERS D'ARTISTES**

10 Rue Henri de Savornin - 04 90 77 11 86

📍 <https://lesateliersdartistes.wixsite.com/lesateliersdartistes>

● **ESPACE KARAS**

19 Rue Henri de Savornin - 04 90 68 14 25

📍 www.karas.fr

MAUBEC 

● **GALERIE NICOLET**

70B Route de Cavailon - Coustellet

06 66 52 62 72

📍 www.galerienicolet.com



ATELIERS PEINTRES

CAVAILLON 

● **ATELIER DANGELO ART**

Marie-Laure d'Angelo

79 Grand Rue - 06 77 06 51 69

OUVERTURE : mars à septembre 7/7 de 10h30 à 19h (de préférence sur RDV).

CHEVAL-BLANC 

● **HÉLÈNE MOZOL**

445 Chemin de Cassouillet

06 80 10 51 70 (sur RDV)

📍 www.artgastinmozol.com

GORDES 

● **ATELIER BLA**

Hameau Les Sauvestres

📍 www.aurorechesseret.com

● **GALERIE DESPIERRES** - Claude Flach

Place Genty Pantaly

04 90 72 04 84 - 06 32 71 32 22

L'ISLE-SUR-LA-SORGUE 

● **NANOU AUTIN**

339 Cours Emile Zola - 06 74 72 06 06

📍 www.atelier-lna.fr

Peintre plasticienne, Nanou Autin exprime sa créativité à travers tableaux et réalisations en volume de papiers façonnés.

OUVERTURE : toute l'année sur réservation par téléphone (horaires selon les disponibilités).

● **ULLI BURWOOD**

14 Quai Jean Jaurès - 06 07 75 74 70

📍 www.ulliart.com

Peinture sur toile de villes, ports, fleurs, paysages, et toiles abstraites. Trois salles d'expositions. Les tableaux peuvent être faits sur commande.

OUVERTURE : 11h à 20h en période estivale (de juin à septembre) / ouvert tout les jours, toute l'année.

LAURIS

● ADELIN DUTEL

Place du Château - 06 14 32 92 01

📍 www.adelinedutel.fr

OUVERTURE : toute l'année 11h-19h sauf en période d'exposition.

● ATELIERS DE LA COUR DU CHÂTEAU :

- Catherine Tartanac

06 03 35 57 66 (sur RDV)

📍 www.catherine-tartanac.com

- Nathalie Collange

📍 www.nathalie-collange.com

OUVERTURE : tous les 1^{er} WE de chaque mois ou sur RDV 10h-13h et 14h-18h.

- Lucile Travert - 06 83 60 41 81

📍 www.lucile-travert.com

LOURMARIN

● GÉRARD ISIRDI

4 Rue Henri de Savornin

04 90 08 50 96 - 06 82 23 28 73

📍 www.isirdi.com

● CLAUDINE CORNILLE

19 Rue du Panier - 06 12 58 18 65

📍 www.claudinecornille.com

● ATELIER J.F SAVORNIN

27 Rue Henri de Savornin - 06 10 56 76 21 (sur RDV)

📍 www.heliquadrisme.com



● GALERIE MARCHAL

1 Rue Henri de Savornin

06 26 52 26 54

📍 www.galeriemarchal.com/fr

● DIDIER BROUSSE

4 Avenue Philippe de Girard

06 81 84 22 33

📍 www.didierbrousse.fr

● GALERIE ATELIER DANIEL ADEL

Place Barthélémy - 06 84 59 82 80

📍 www.daniel-adel.format.com

● ATELIER J-M ESPINASSE

25 Rue de la Juiverie

06 77 09 58 36

📍 www.espinassejml.wixsite.com

OPPÈDE

● PIERRE GIROUX

1345A Route d'Oppède-le-vieux

06 35 96 13 85

📍 www.artgiroux.com

ROBION

● ALEXANDRA GUY - 06 20 81 57 07

📍 www.alexandra-guy.net

Dessinatrice et peintre.



ANTIQUAIRES

L'Isle-sur-la-Sorgue occupe la 3^{ème} place Européenne de la brocante et des antiquités depuis près de 50 ans. La majorité des 300 spécialistes sont regroupés au sein des villages d'antiquaires, ainsi qu'au centre-ville de L'Isle-sur-la-Sorgue. *La plupart des boutiques d'antiquaires sont ouvertes toute l'année, du vendredi (certains dès le jeudi) au lundi et les jours fériés.*

LES VILLAGES D'ANTIQUAIRES

L'ISLE-SUR-LA-SORGUE

● HÔTEL DONGIER ANTIQUITÉS

15 Esplanade Robert Vasse

04 90 38 63 63 - 04 90 21 50 24 - 06 11 59 57 76

www.hoteldongierantiquites.fr

L'hôtel Dongier regroupe dans un lieu d'exception une trentaine d'antiquaires proposant mobiliers anciens du XVI^{ème} au XX^{ème} siècle, art religieux, tableaux, faïences, curiosités, objets d'art et de design.

OUVERTURE : jeudi, vendredi, samedi, dimanche 10h-19h.

● LE VILLAGE DES ANTIQUAIRES DE LA GARE

2 bis Avenue de l'Égalité - 06 32 79 58 18

www.levillagedesantiquairesdelagare.com

Immanquable ! Flânez et chinez dans cet historique village d'une cinquantaine d'antiquaires et de brocanteurs, craquez pour notre showroom d'Artistes et d'Artisans d'Art et l'incontournable "Café du Village" pour vous délecter.

OUVERTURE ÉTÉ : du 1^{er} avril au 31 octobre, le jeudi 10h-19h / du vendredi au lundi 10h-18h.

OUVERTURE HIVER : du 1^{er} novembre au 31 mars du vendredi au lundi 10h-18h.

● L'ILE AUX BROCANTES

7 Avenue des Quatre Otages - 06 20 10 58 15

<https://lile-aux-brocantes.business.site/>

"L'île aux Brocantes" regroupe toute l'année une quarantaine d'exposants. Différentes boutiques où tout est unique et différent, meubles et objets XVII^{ème}, XVIII^{ème}, et XIX^{ème}, antiquités industrielles du XX^{ème}.

OUVERTURE : vendredi 14h-19h, samedi 9h-19h, dimanche et lundi 10h-19h.

● RIVES DE BÉCHARD

Route d'Apt - 38 Avenue Jean Charmasson

06 87 58 49 49

denisecoulange3@gmail.com

Rives de Béchard est un marché d'antiquités, spécialisé dans les "Antiquités Décoration" et présente des objets, meubles et mobilier de Provence, de l'art populaire, des objets des années 1925, 1930, 1950.

OUVERTURE : lundi, samedi, dimanche 10h-19h.

● LE QUAI DE LA GARE

91 Avenue Julien Guigue

et 65 Avenue de La Libération

06 72 40 44 67

egasquet@ad.com

36 antiquaires sont à votre service au Quai de la Gare. Ce regroupement s'est imposé au fil des années avec une idée maîtresse : réunir les individualités aux spécialités variées. Un endroit incontournable de L'Isle-sur-la-Sorgue.

OUVERTURE : vendredi 10h-18h / samedi et dimanche 10h-19h (ouvert les lundis et tous les jours fériés uniquement entre pâques et toussaint).



**MOBILIER, DÉCORATION, OBJETS -
ARCHITECTES D'INTÉRIEUR & DÉCORATEURS**

L'ISLE-SUR-LA-SORGUE

● UN VINGTIÈME

Route d'Apt - 116 Avenue Charmasson

04 88 61 35 81

www.un-vingtieme.com

Boutique de décoration d'intérieur et agencement pour projets particuliers ou professionnels.

OUVERTURE : du mardi au samedi
9h30-12h30 et 14h30-19h.

● CHROMATIKO

49 Avenue de la Libération - 04 90 21 13 86

www.chromatiko.fr

Une sélection décoration & art de vivre vitaminée, ludique et atypique : objets d'art et de décoration, luminaires, mobilier design.

OUVERTURE : du mercredi au samedi
10h30-12h30 et 14h-19h / le dimanche 10h30-19h.

● CÔTÉ PARC

129 Avenue de la Libération

07 88 41 43 97 - 04 90 21 58 62

www.coteparc.com

Côté Parc est un incontournable où clients locaux et internationaux viennent régulièrement chercher l'objet insolite qui fait la différence.

OUVERTURE : tous les jours 10h-19h.

● GALERIE DÉMESURE

41 et 91 Avenue de la Libération

04 90 20 84 60

www.galeriedemesure.com

Cette galerie d'art et de décoration présente des œuvres de jeunes créateurs, du mobilier, de beaux objets de décoration, des tapis berbères et de l'art tribal.

OUVERTURE : lundi au samedi
10h-13h et 14h-18h, dimanche 10h-19h.

● C&Z GALERIE

7 Avenue des Quatre Otages

07 82 88 32 06 - 07 66 22 02 18

www.czgalerie.com

Large gamme hétéroclite de mobilier et de décoration d'intérieur et d'extérieur.

OUVERTURE : tous les jours (sur rendez-vous,
les mardis et mercredis) / d'avril à novembre :
tous les jours sans rendez-vous.

● LES CHERCHEURS D'ART

36 Rue Raspail - 06 06 76 85 23

www.leschercheursdart.com

Cet espace réunit des pièces et meubles rares de designers plutôt des années 70 et notamment italiens, rendant ce lieu iconique et incontournable.

OUVERTURE : jeudi, vendredi et samedi de 9h30 à
13h et de 14h30 à 18h. Dimanche de 9h30 à 13h30
(lundi, mardi et mercredi sur RDV).



MUSIQUE



● **LA GARE DE COUSTELLET**
 Scène des Musiques Actuelles
 105 Quai des Entreprises - Coustellet - Maubec
 04 90 76 84 38
 🐾 www.aveclagare.org

CINÉMAS, THÉÂTRE & DISCOTHÈQUE

● **CINÉMAS DE CAVAILLON** - 04 90 71 38 24
 🐾 www.cinemasdecavailon.fr

● **LA CIGALE** - Cavailon
 79 Avenue Maréchal Joffre

● **LE FÉMINA**- Cavailon
 58 Cours Gambetta

● **LE PARADISO**- Cavailon
 62 Rue Jean Mermoz

● **CINÉMA LA STRADA L'ISLE-SUR-LA-SORGUE**
 26 Boulevard Paul Pons - 04 90 38 29 28

● **CINÉMA DE L'ISLE-SUR-LA-SORGUE**
 Ouverture 2024
 Place Ferdinand Buisson

● **SCÈNE NATIONALE DE CAVAILLON - LA GARANCE**
 Rue du Languedoc - 04 90 78 64 64
 🐾 www.lagarance.com

● **DISCOTHÈQUE ONE KLUB CAVAILLON**
 129 Allée Robert Schumann - 06 64 47 13 13
 🐾 www.one-klub.fr

● **CHÂTEAUNEUF-DE-GADAGNE - AKWABA**
 500 Chemin des Matouses - 04 90 22 55 54
 🐾 www.akwaba.coop
 Toute l'année, le lieu accueille des concerts et résidences d'artistes.

● **L'AUDITORIUM DE VAUCLUSE JEAN MOULIN**
 971 Chemins des Estourans - Le Thor - 04 90 33 96 80
 🐾 www.auditoriumjeanmoulin.vaucluse.fr
 Scène artistique éclectique : théâtre, danse, musique, spectacles pour enfants.

● **LE THOR - LE SONOGRAF'**
 ZA la Cigalière - 04 90 02 13 30
 🐾 www.le-sonograf.fr
 Une programmation éclectique de qualité teintée de jazz, blues, rock, salsa, chanson française tout au long de l'année.

SORTIES CULTURELLES

consultez nos agendas en ligne sur :



Destination Luberon



Isle sur la Sorgue Tourisme



Rent a French vintage car

LOUEZ VOTRE 2CV

et quittez la routine pour une bonne dose d'aventures !



BALADE - JEUX DE PISTE

Retro car rides - Escape game

CIRCUITS DÉCOUVERTE

Discover tours all inclusive

MARIAGE - EVG/EVJF

Wedding - Events

SÉMINAIRES - GROUPES

Group outings

CARTES CADEAUX

Gift cards

Booking in advance recommended

réservation conseillée sur
WWW.OHMYDEUCHE.FR

+d' infos 06 45 47 43 24
contact@ohmydeuche.fr



**LE TOP 10 DES ACTIVITÉS
À FAIRE EN PROVENCE !**

la Verrerie

CHATEAU

Boutique

Dégustations de nos vins et huiles d'olive
Visites du domaine et des chais



Shop

*Wine and olive oils tastings
Visits of the estate and cellars*



1810 route du Luberon
84360 Puget-sur-Durance
chateau-la-verrierie.com
+33(0)4 90 08 97 97
#chateaulaverrerie

Informations et horaires
d'ouverture disponibles en
ligne sur
www.chateau-la-verrierie.com

L'ABUS D'ALCOOL EST DANGEREUX POUR LA SANTÉ, À CONSOMMER AVEC MODÉRATION.
ALCOHOL ABUSE IS A HEALTH HAZARD, CONSUME SENSIBLY